

Συνεργατική Μάθηση

Δημιουργία & Χρήση :

α) Συνεργατικών Εγγράφων και Λογιστικών Φύλλων Google

β) doodle για Χρονοπρογραμματισμό και Ψηφοφορίες

γ) Σελίδων και Περιβάλλοντος wiki

Στεφανίδης Βασίλειος
Υπεύθυνος ΚΕ.ΠΛΗ.ΝΕ.Τ. Χαλκιδικής

Συνεργατικά Εργαλεία

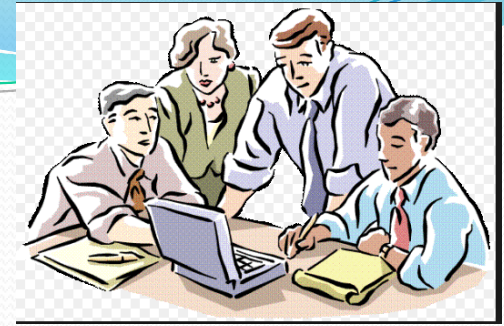

- Πρόκειται για εργαλεία που έχουν αναπτυχθεί με σκοπό να υποστηρίξουν την ομαδική εργασία.
- Μπορούν εύκολα να διαμοιρασθούν
- Διευκολύνουν την παραγωγή συλλογικού αποτελέσματος
- Δίνουν τη δυνατότητα εποπτείας της ομαδικής δουλειάς τόσο από το συντονιστή της ομάδας, όσο και από κάθε μέλος της ομάδας προς τη δουλειά των άλλων μελών της ομάδας

Συνεργατικά Εργαλεία

- Διαθέτουν ελευθερία ως προς τον τόπο και τον χρόνο εργασίας. Η επεξεργασία και γενικότερα οποιαδήποτε εργασία είναι δυνατή οποιαδήποτε μέρα και στιγμή και με οποιοδήποτε μέσο έχει πρόσβαση στο διαδίκτυο. Δηλαδή ΠΑΝΤΟΥ και ΠΑΝΤΑ

Συνεργατικά Εργαλεία

- Δυνατότητα ταυτόχρονης εργασίας από την ομάδα
- Δυνατότητα κοινής χρήσης και διαμοιρασμού πηγών και βιβλιογραφίας
- Διαθέτουν συνήθως εύκολη διεπαφή (interface), συνήθως μέσω οδηγών (wizards) που κατευθύνουν μέσα από συγκεκριμένα βήματα

Συνεργατικά Εργαλεία

- Τα ήδη πάρα πολλά και με καθημερινή παραγωγή ακόμα περισσότερων
- Χαρακτηριστική εικόνα

αγορές

blogs
ενημέρωσης

μηχανές
αναζήτησης

social
networks

instant
messaging

live chat

μουσική

παιχνίδια

video

τοποθεσία

εργασία

forums

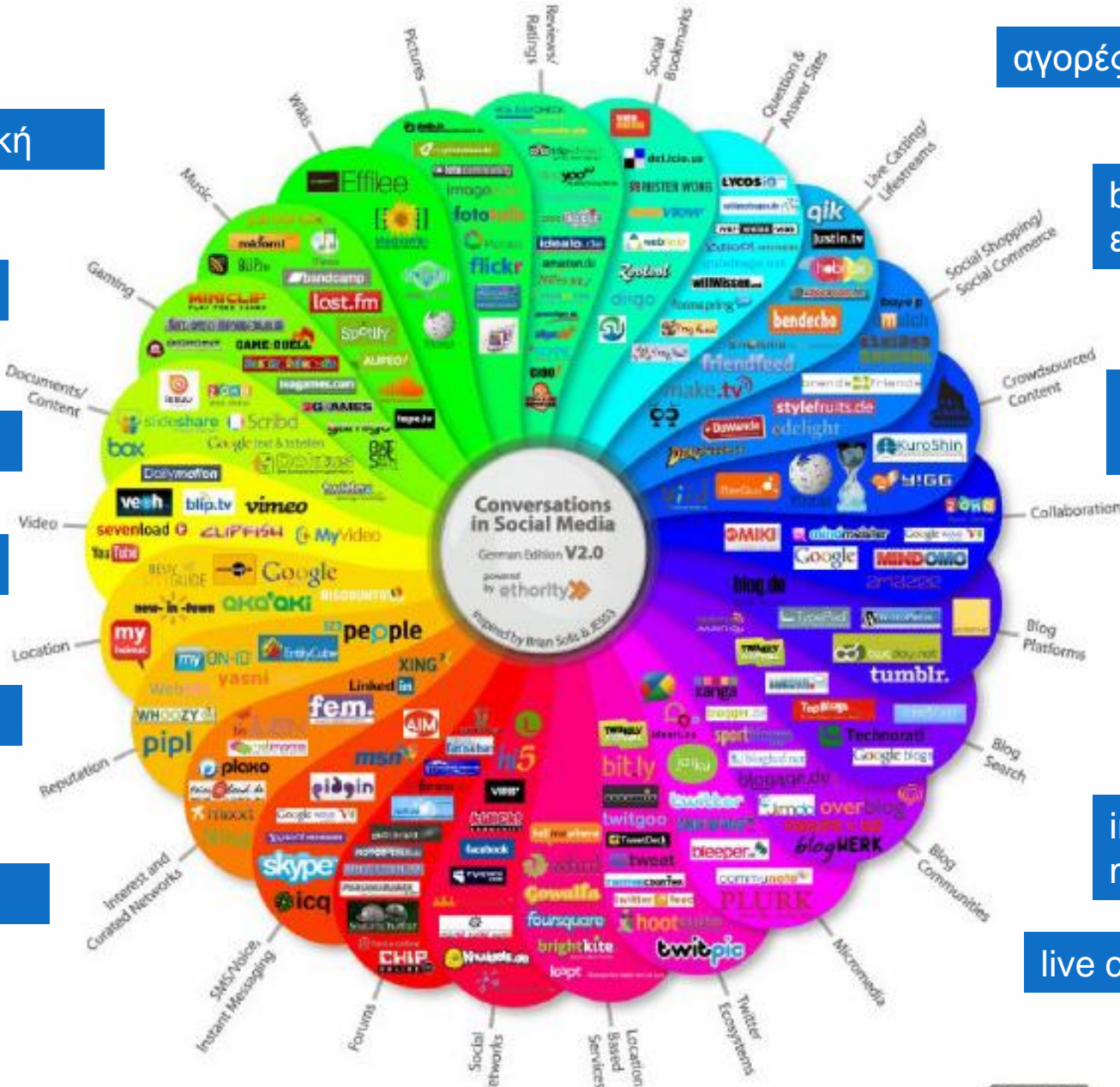

Συνεργατικά Εργαλεία

- Στο συγκεκριμένο σεμινάριο θα ασχοληθούμε με

Δημιουργία & Χρήση :

α) Συνεργατικών Εγγράφων και Φορμών στο Google Drive

β) Doodle για Χρονοπρογραμματισμό και Ψηφοφορίες

γ) Σελίδες και Περιβάλλοντα wiki

Google Drive

- Λογαριασμός Google
- <https://drive.google.com>

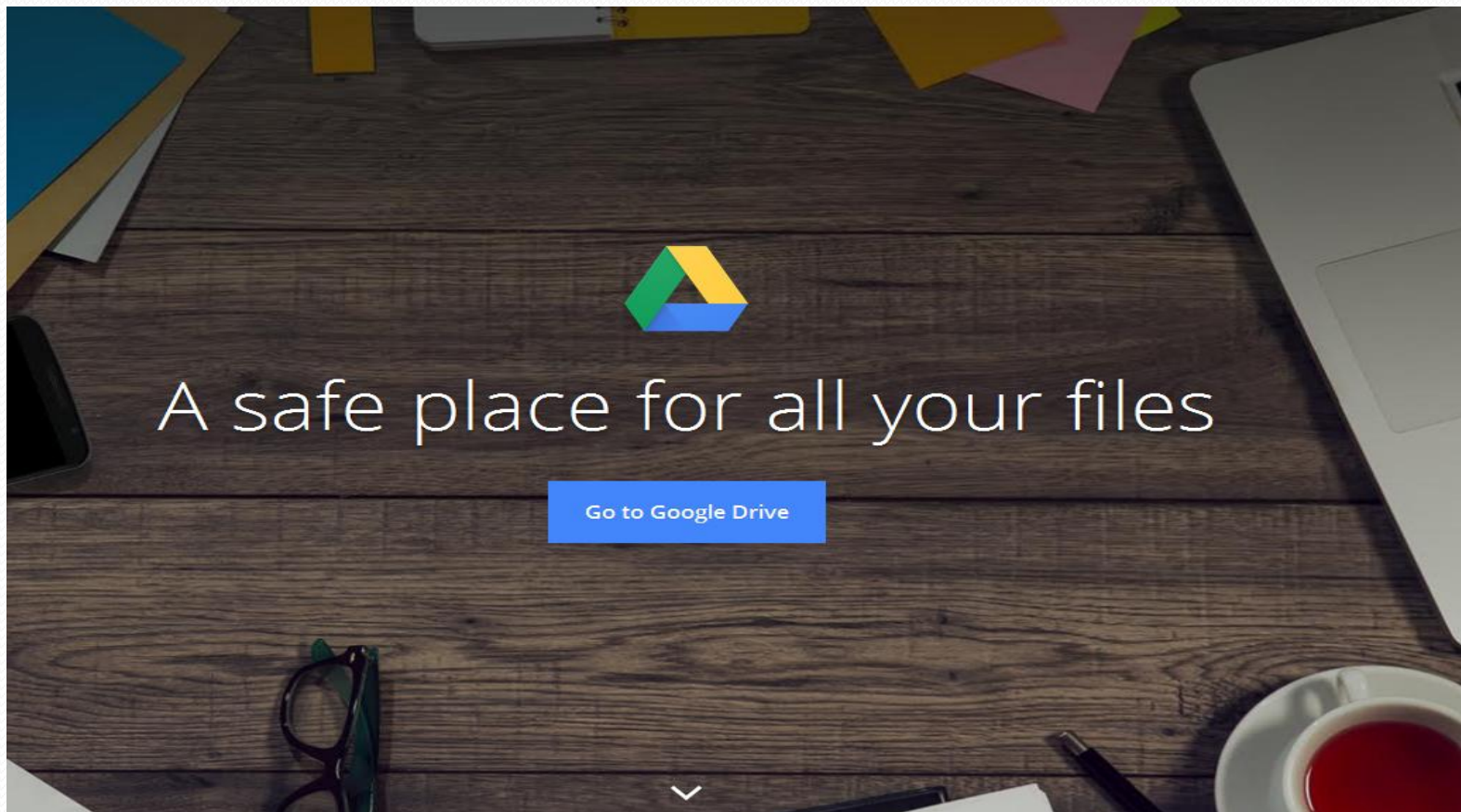

Google Docs

- Είναι αρχεία τα οποία βρίσκονται στο διαδίκτυο ή αλλιώς... «στο σύννεφο»
- Έχουμε πρόσβαση από οποιοδήποτε μέρος του κόσμου
- Μπορούν να είναι κοινόχρηστα
- Είναι δυνατή η ταυτόχρονη επεξεργασία από πολλά άτομα

Google docs

NEW

Folder

File upload

Google Docs

Google Sheets

Google Slides

More >

Eggrafa

Google Places

PLHNET

3-2014

4-2015

2015-2016

Google Drive lets you keep all your files within reach from any smartphone, tablet, or computer.

Add your files now using the red upload button.

Drive My Drive

NEW

- Folder
- File upload
- Google Docs
- Google Sheets
- Google Slides
- More

Eggrafa

Google Places

PLHNET

3 - 2014

4 - 2015

2015-2016

Google Drive lets yo

Add your files now usir

Google Docs

- Απεικόνιση λειτουργίας κοινόχρηστου εγγράφου

Εργασία

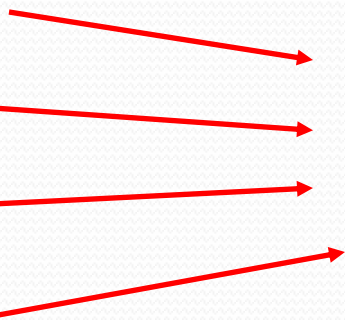

Συλλογικό
Αποτέλεσμα

Her Last edit was made on July 23, 2016 by john

Ηλεκτρονική Υπηρεσία, περιεχόμενο/λογισμικό κοινό και εξελίξεις στη χρήση ελαστικών εφαρμογών και εργαλείων λογισμικού. Απαραίτητο το απαραίτητο πακέτο υαφάκι: οι μαθητές θα παραρτηθούν αρχικά παραρτήματα να ολοκληρώσει στην αρχή διάφορα δραστηριότητες κίνησης χρήση σύγχρονων μεθοδολογιών, μοντέλων και εργαλείων για την επίλυση προβλημάτων, κίνηση και επίλυση διάφορων Πληροφοριακών Συστημάτων κοινών και κοινών εφαρμογών ηλεκτρονικών/επιπλοτικών υπηρεσιών για υπηρεσίες και εφαρμογές.

Το παρόν Πρόγραμμα Σπουδών στοχεύει στην αποτελεσματική αποστήλη των εκπαιδευτικών κατά το φάσμα και την εργασία, τόσο της διδασκαλίας τους όσο και της μαθησιακής πορείας και καθόλη τη διάρκεια των μαθησιακών προγραμμάτων να τους οφείλουν με σύγχρονες γνώσεις και τα βοηθούν από την έννοια τους στην κατάργηση της στη συνέχεια ακολουθεί η επίλυση σπουδών στη Πληροφορική.

Σύνολο μαθημάτων: 4 x 26 x 100 (2500 + 520)

ΣΤΟΙΧΕΙ	ΟΜΑΔΙΚΗ ΕΠΙΧΕΙΡΗΣΗ	ΕΠΙΔΕΙΚΤΙΚΗ ΔΡΑΣΤΗΡΙΟΤΗΤΑ
Οι μαθητές πρέπει να είναι κοινά.	Εξελικτικός όρος (Ομάδες + Εργαστήριο)	
<ul style="list-style-type: none"> • Να ορίσουν την έννοια του Πληροφοριακού Συστήματος και αναλύσουν τα μέρη και τα στοιχεία του Πληροφοριακού Συστήματος στις σύγχρονες εφαρμογές/εργαστήρια. • Να αποκτήσουν και να επιλύσουν τον Πληροφοριακό Αρχειοθέτη, μια υπηρεσία/εργαστήριο και να παραρτηθούν τις βασικές και Πληροφοριακού Συστήματος (Π.Σ.). • Να προεβλέψουν τις πληροφορίες σχετικά 	<ol style="list-style-type: none"> 1. Πληροφοριακό Συστήματα σε Πληροφορική/Οργανισμική (Π.Σ. & Π.Σ.) 1.1. Ορισμός Πληροφοριακού Συστήματος 1.2. Η Πληροφορική 1.3. Αρχιτεκτονική μιας πληροφορικής/οργανισμικής Πληροφοριακού Συστήματος 1.4. Δομή Πληροφοριακού Συστήματος 1.5. Διακρίσεις Πληροφοριακού Συστήματος 	<ul style="list-style-type: none"> (Μάθητη περίπτωση κ.) Αναγνώριση βασικών πληροφοριακών Πληροφοριακού Συστήματος Διάκριση πληροφοριών κ.) Εξέλιξη ονομαστικού ζήτησης Πληροφορικής Αρχιτεκτονική μιας πληροφορικής/οργανισμικής Πληροφοριακού Συστήματος Μηχανισμοί επικοινωνίας (αλληλεπίδραση) και μελέτη των υπηρεσιών Πληροφοριακού Συστήματος
• Να προεβλέψουν τις πληροφορίες σχετικά	2. Στόχοι, μεθοδολογίες, κεντρικές και βοηθητικές	(Μάθητη περίπτωση κ.) Προβλεπόμενη/Υποτιμημένη

Παρακολούθηση
Αλλαγών

Activity

LAST YEAR

- You and 4 others edited an item
May 20, 2015
ΠΣ_Γ5_ΠΛΗ_ΕΠΙΧ V1 .docx
- Zac Man shared an item
May 19, 2015
ΠΣ_Γ5_ΠΛΗ_ΕΠΙΧ V1 .docx
- Unknown Can edit
- Leonidas Prapas Can edit
- Apostolos Ziveldis Can edit
- Apostolos Ziveldis and Zac Man edited an item
May 19, 2015
ΠΣ_Γ5_ΠΛΗ_ΕΠΙΧ V1 .docx
- Zac Man created and shared an item in
May 17, 2015

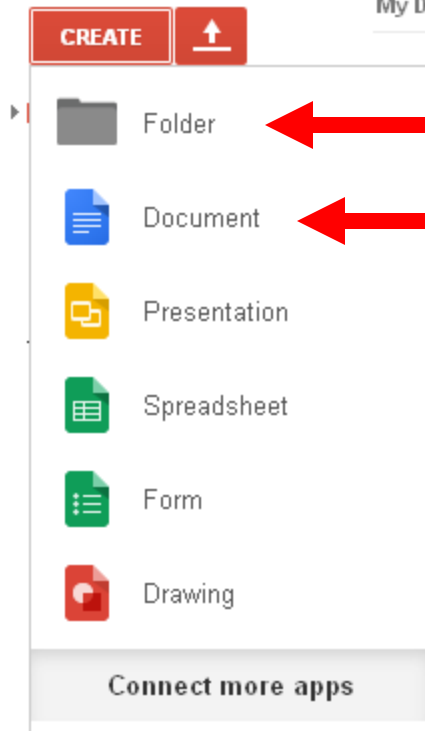

Google Drive lets you
Add your files now using

ΒΙΩΜΑΤΙΚΟ

Δημιουργία Συνεργατικού Αρχείου

Διαμοιρασμός

Βιωματικό Επεξεργασίας

Επίδειξη Wizard

ΒΙΩΜΑΤΙΚΟ

Επίδειξη Wizard

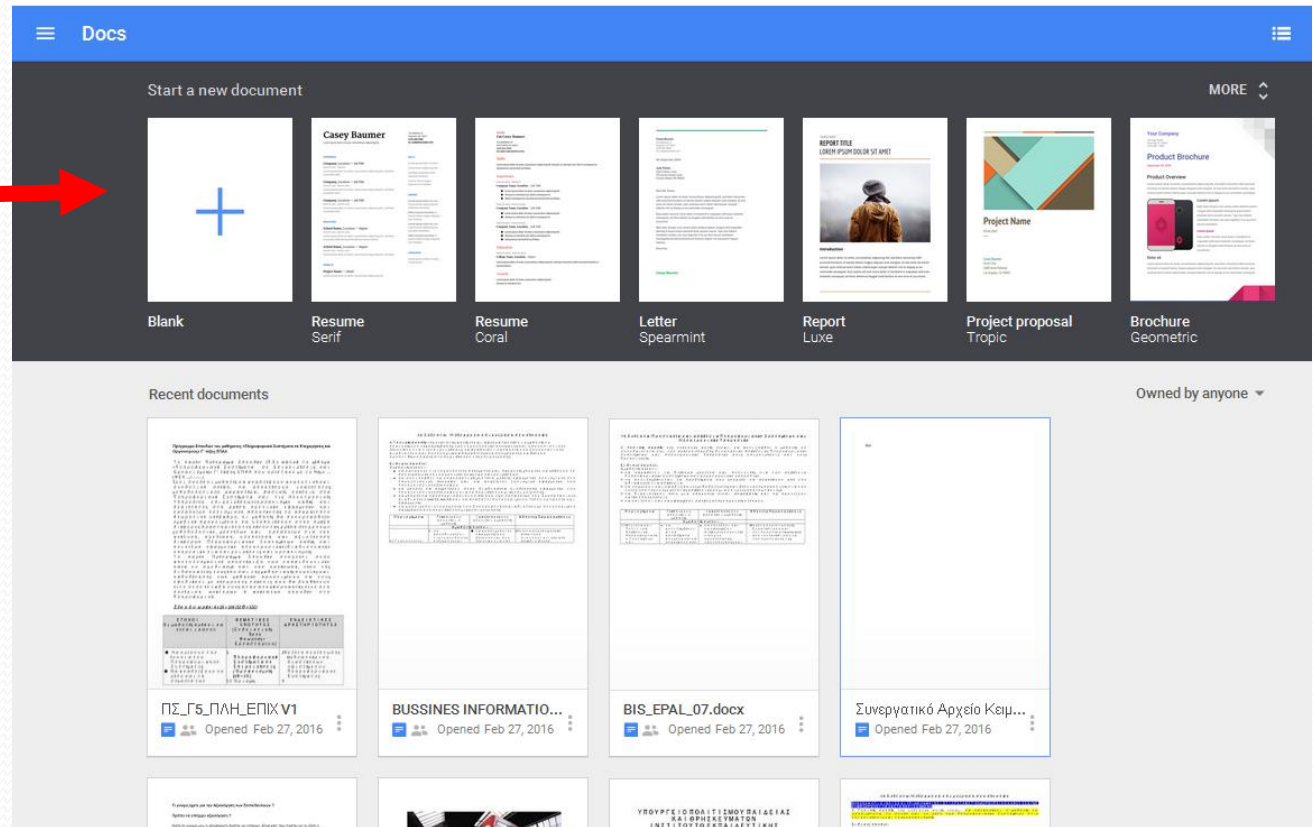
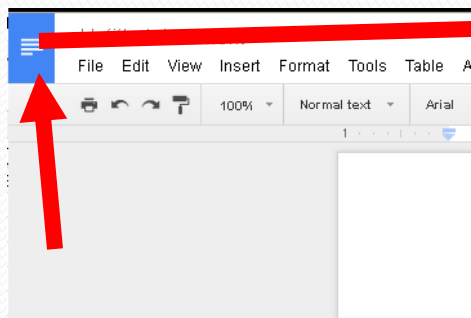

Name ↑

NEW

- Folder
- File upload

- Google Docs
- Google Sheets
- Google Slides
- More >

Eggrafa

Google Places

PLHNET

3 - 2014

4-2015

2015-2016

Google Drive lets you
Add your files now using

ΑΣΚΗΣΗ 1

1. ομάδες ανά δύο
2. ο ένας από τους δύο δημιουργεί ένα αρχείο (δοκιμάστε και με wizard)
3. το διαμοιράζει στο συνεργάτη του
4. το επεξεργάζεστε ταυτόχρονα
5. παρακολουθείτε τις αλλαγές. Το αρχείο δε χρειάζεται αποθήκευση, αποθηκεύεται αυτόματα

Drive

My Drive

CREATE

Folder

Document

Presentation

Spreadsheet

Form

Drawing

Connect more apps

Google Drive lets yo

Add your files now usir

Δημιουργία Φόρμας

Διαμοιρασμός

Παρακολούθηση Γεμίματος

Βιωματικό Επεξεργασίας

NEW

Folder

File upload

Google Docs

Google Sheets

Google Slides

More

Google Forms

Google Drawings

Google My Maps

Connect more apps

4 GB of 15 GB used

Upgrade storage

QUESTIONS

RESPONSES

Untitled form

Form description

Untitled Question

- Option 1
- Add option or [ADD "OTHER"](#)

Short answer

Paragraph

Multiple choice

Checkboxes

Dropdown

Linear scale

Multiple choice grid

Date

Time

Καρτέλα Questions

Preview

QUESTIONS RESPONSES

Συμμετοχή στο Σεμινάριο

Form description

Ονοματεπώνυμο

Short answer text

Σχολείο

Dropdown

1. Γυμνάσιο Ν. Καλλικράτεια
2. Γενικό Λύκειο Νέας Καλλικράτειας
3. Add option

Required

Χρώματα - Θέμα

Ρυθμίσεις

Αποστολή στους συμμετέχοντες

Άλλες Ρυθμίσεις

Ερωτήσεις

Καρτέλα Responses

Δημιουργία Φύλλου Εργασίας

QUESTIONS RESPONSES

0 responses

Accepting responses

Waiting for responses

Αποδοχή Απαντήσεων

Άλλες Ρυθμίσεις

Συμμετοχή στο Σεμινάριο

* Required

Όνοματεπώνυμο *

ΒΑΣΙΛΕΙΟΣ ΣΤΕΦΑΝΙΔΗΣ

Σχολείο *

ΓΕΛ Τρίγλιας

Φύλλο *

Γυναίκα

Άνδρας

Συμμετοχή στην Ομάδα Εργασίας *

ΝΑΙ

ΟΧΙ

Παρατηρήσεις

Αυτό είναι ένα σημείο που μπορεί κάποιος να γράψει ένα εκτενές κείμενο με διάφορες παρατηρήσεις

SUBMIT

Never submit passwords through Google Forms.

Συμπλήρωση της φόρμας

Φόρμα Συμμετοχής (Responses)

	A	B	C	D	E	F
1	Timestamp	Όνοματεπώνυμο	Σχολείο	Φύλλο	Συμμετοχή στην Ομάδα Ε	Παρατηρήσεις
2	3/1/2016 9:38:13	ΒΑΣΙΛΕΙΟΣ ΣΤΕΦΑΝΙΔΗΣ	ΓΕΛ Τρίγλιας	Άνδρας	ΟΧΙ	Αυτό είναι ένα σημείο π
3						
4						
5						
6						
7						

Όψη φύλλου εργασίας μετά την αποστολή

Drive

My Drive

CREATE

Folder

Document

Presentation

Spreadsheet

Form

Drawing

Connect more apps

Google Drive lets you
Add your files now use

ΒΙΩΜΑΤΙΚΟ

Δημιουργία Φόρμας

Διαμοιρασμός

Βιωματικό Εισαγωγής και ελέγχου συμμετοχών

ΒΙΩΜΑΤΙΚΟ

Με τη βοήθεια Wizard

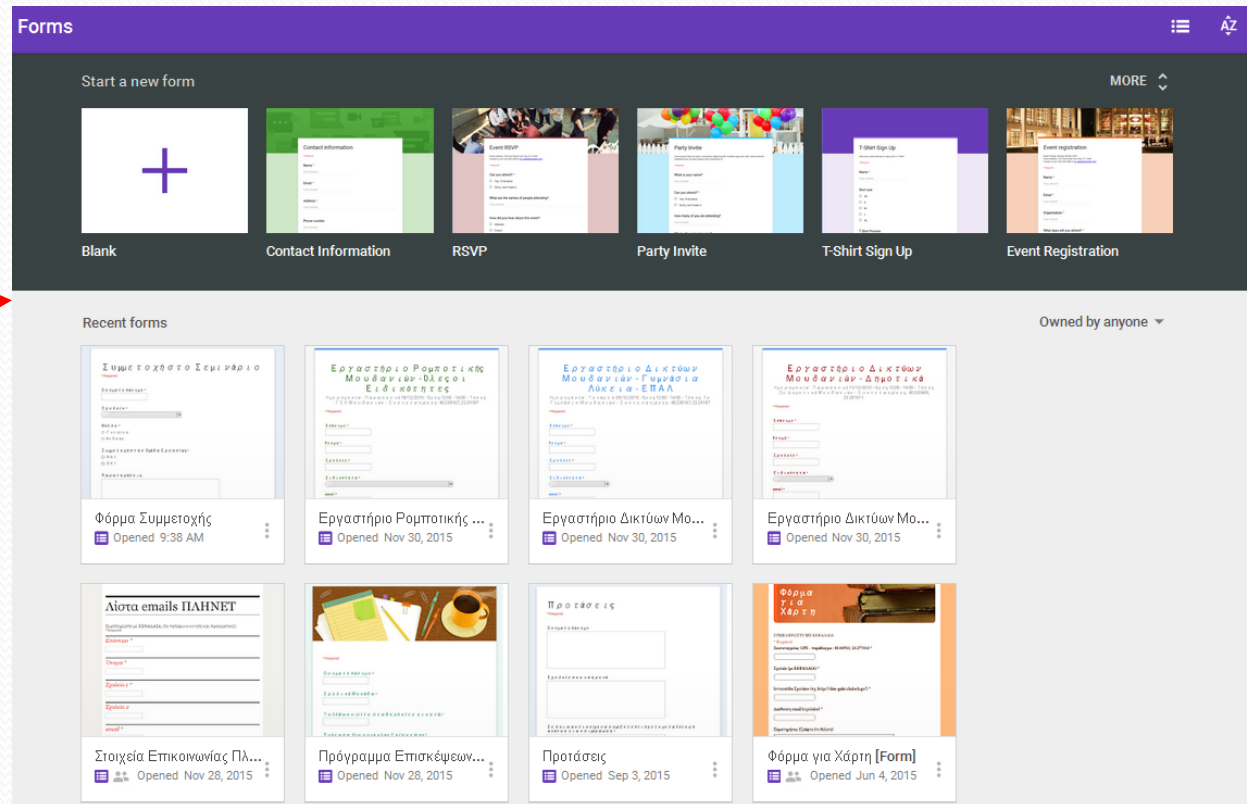
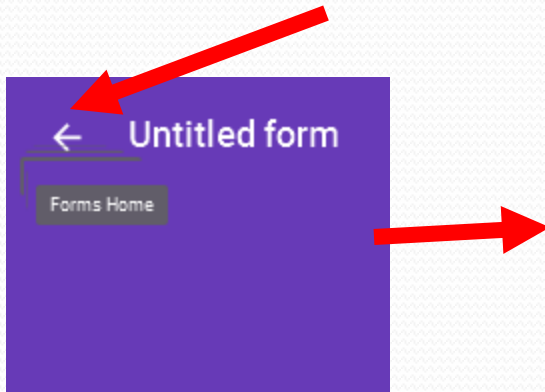

Name ↑

NEW

- Folder
- File upload

- Google Docs
- Google Sheets
- Google Slides
- More >

Eggrafa

Google Places

PLHNET

3 - 2014

4-2015

2015-2016

Google Drive lets you
Add your files now using

ΑΣΚΗΣΗ 2

1. ομάδες ανά δύο
2. ο ένας από τους δύο δημιουργεί μια φόρμα.
3. Κάντε μορφοποίηση με κατάλληλο θέμα
4. τη διαμοιράζει στο συνεργάτη του
5. κάντε εισαγωγή στοιχείων στη φόρμα
6. παρακολουθείτε τις προσθήκες στο φύλλο εργασίας

Doodle Scheduling <http://doodle.com/>

Doodle ★ Features 👑 Pricing Sign up | Log in

Doodle simplifies scheduling

The scheduling tool you'll actually use. Find a date for a meeting 2x faster!

Free → [Schedule an event](#) or [View example](#)

	March 8, 2016				
	9:00	11:00	2:00	4:00	8:00
Tom		✓		✓	
Paula	✓	✓	✓		✓
Chris		✓		✓	✓
	<input type="checkbox"/>	<input type="checkbox"/>	<input type="checkbox"/>	<input type="checkbox"/>	<input type="checkbox"/>

1. **General** ▶ 2. Time proposals ▶ 3. Settings ▶ 4. Invite

Title

Location (optional)

Description (optional)

(512)

Your name

E-mail address

You will receive the link to administer your poll at the address. This will NOT automatically open any Doodle account.

Back

Next

Schedule an event

1. General ▶ 2. **Time proposals** ▶ 3. Settings ▶ 4. Invite

Days

[↗ Calendar view](#) | [Free text](#)

Click on the dates you would like to choose.

SEPTEMBER 2014						
Sun	Mon	Tue	Wed	Thu	Fri	Sat
	1	2	3	4	5	6
7	8	9	10	11	12	13
14	15	16	17	18	19	20
21	22	23	24	25	26	27
28	29	30				

Selected dates:

-  Monday, September 15, 2014
-  Tuesday, September 16, 2014
-  Wednesday, September 17, 2014
-  Thursday, September 18, 2014
-  Friday, September 19, 2014

Back

Next

Schedule an event

1. [General](#) ▶ 2. **Time proposals** ▶ 3. [Settings](#) ▶ 4. [Invite](#)

Times

Enter any number of time proposals for each day. If you do not enter an actual time span, the proposed date is shown as all-day.

[Switch on time-zone support](#) ▼

	Time 1	Time 2	Time 3
 Mon, 9/15/14	<input type="text" value="3:00 PM"/>	<input type="text" value="5:00 PM"/>	<input type="text" value="7:00 PM"/>
 Tue, 9/16/14	<input type="text" value="3:00 PM"/>	<input type="text" value="5:00 PM"/>	<input type="text" value="7:00 PM"/>
 Wed, 9/17/14	<input type="text" value="3:00 PM"/>	<input type="text" value="5:00 PM"/>	<input type="text" value="7:00 PM"/>
 Thu, 9/18/14	<input type="text" value="3:00 PM"/>	<input type="text" value="5:00 PM"/>	<input type="text" value="7:00 PM"/>
 Fri, 9/19/14	<input type="text" value="3:00 PM"/>	<input type="text" value="5:00 PM"/>	<input type="text" value="7:00 PM"/>

[Add further time slots](#)

[Copy and paste first row](#)

Schedule an event

1. General ▶ 2. Time proposals ▶ 3. Settings ▶ **4. Invite**

You send the invitation

Use your own e-mail application to manually send the Doodle link to everyone you wish to invite.

[Back](#)[Finish](#)

Doodle sends the invitation

E-mail addresses

Address books: [connect](#)

Separate multiple e-mail recipients by commas.

Thanks, Βασίλειος,
Your poll has been created.

The following two links have been sent to vkstefanidis@gmail.com in one e-mail each.

[If you do not receive the e-mails ...](#)

Participation link

Send this link to anyone you wish to invite.

<http://doodle.com/poll/anh8n54k69up85tm>

 Copy link

 Invite by e-mail

 Share

 Tweet

Administration link

Access this link to change, close or delete this poll.

<http://doodle.com/poll/anh8n54k69up85tmnwx bqf qf/admin>

Ραντεβού για Λήψη Συνεντεύξεων

[Edit your poll](#) | 👤 0 | 💬 0 | ⌚ less than a minute ago

Where: [Δημαρχείο Καλλικράτειας](#)

Table view

Calendar view

Administration

No one has participated in your poll yet

Share this link with all those who should cast their votes. Do not forget to cast your vote too.

<http://doodle.com/9dx4m327nembxanw>

Inform by e-mail

Share

Tweet

Most popular date: Monday, September 15, 2014 3:00 PM | [Close poll](#) ▼

September 2014														
Mon 15			Tue 16			Wed 17			Thu 18			Fri 19		
3:00 PM	5:00 PM	7:00 PM	3:00 PM	5:00 PM	7:00 PM	3:00 PM	5:00 PM	7:00 PM	3:00 PM	5:00 PM	7:00 PM	3:00 PM	5:00 PM	7:00 PM
	<input type="checkbox"/>	<input type="checkbox"/>	<input type="checkbox"/>	<input type="checkbox"/>	<input type="checkbox"/>	<input type="checkbox"/>	<input type="checkbox"/>	<input type="checkbox"/>	<input type="checkbox"/>	<input type="checkbox"/>	<input type="checkbox"/>	<input type="checkbox"/>	<input type="checkbox"/>	<input type="checkbox"/>

Ραντεβού για Λήψη Συνεντεύξεων

[Edit your poll](#) | 👤 0 | 💬 0 | ⌚ 11 minutes ago

Where: [Δημαρχείο Καλλικράτειας](#)

[Table view](#)[Calendar view](#)[Administration](#)

Participation link

<http://doodle.com/9dx4m327nembxanw>

Poll

- ✓ [Close](#)
- [Edit](#)
- [Notifications](#)
- [History](#)
- [Create a duplicate](#)
- [Reset admin link](#)
- [Delete](#)

Participants

- [Invite participants](#)
- [Contact invitees](#)
- [Delete all participants](#)
- [Delete all comments](#)

Print/Export

- [Print View](#)
- [Export poll to Excel](#)
- [Export poll to PDF](#)

Doodle Scheduling <http://doodle.com/>

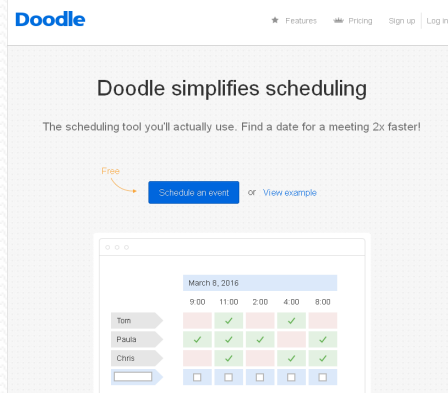

Βιωματικό

δημιουργίας γεγονότος
διαμοιρασμός
γέμισμα

επανάληψη για δημιουργία ψηφοφορίας

Doodle Scheduling <http://doodle.com/>

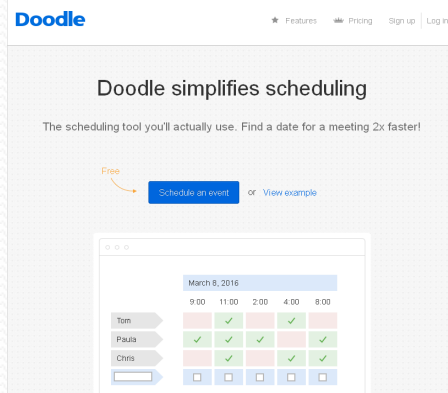

ΑΣΚΗΣΗ 3

1. ομάδες ανά δύο
2. δημιουργήστε ένα γεγονός
3. διαμοιράστε το στο συνεργάτη σας
4. κάντε εισαγωγή στοιχείων στη φόρμα
5. παρακολουθείτε τις συμμετοχές στο administration link

Doodle Scheduling <http://doodle.com/>

Βιωματικό

επανάληψη για δημιουργία ψηφοφορίας

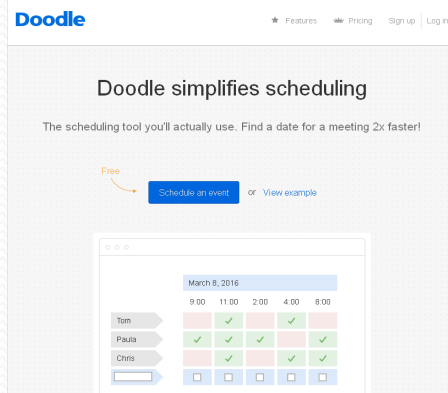

Doodle Scheduling <http://doodle.com/>

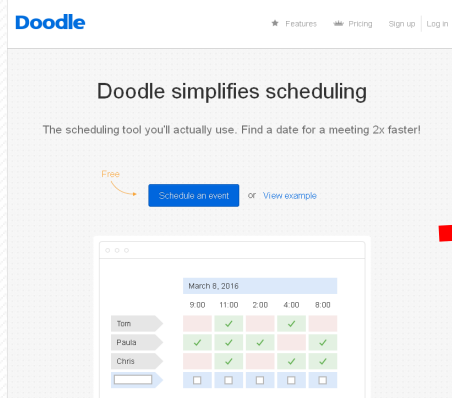

- Logo: Doodle
- Navigation: Features, Pricing, Sign up, Log in
- Headline: Doodle simplifies scheduling
- Sub-headline: The scheduling tool you'll actually use. Find a date for a meeting 2x faster!
- Buttons: [Schedule an event](#) or [View example](#)
- Calendar snippet: A small calendar for March 8, 2016, showing availability for Tom, Paula, and Chris.

Date proposals

Select multiple dates or [date ranges](#).

What's new?

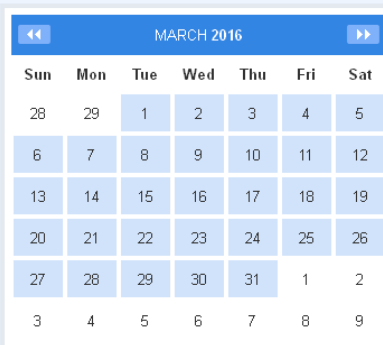

Calendar for MARCH 2016 showing selected dates (shaded blue):

Sun	Mon	Tue	Wed	Thu	Fri	Sat
28	29	1	2	3	4	5
6	7	8	9	10	11	12
13	14	15	16	17	18	19
20	21	22	23	24	25	26
27	28	29	30	31	1	2
3	4	5	6	7	8	9

[Calendar view](#) | [Free text](#)

Selected dates:

Doodle Scheduling <http://doodle.com/>

Your time proposals

Enter time proposals as free text.

Option 1	<input type="text" value="Χαρά"/>
Option 2	<input type="text" value="Νίκη"/>
Option 3	<input type="text" value="Ευαγγελία"/>
Option 4	<input type="text"/>
Option 5	<input type="text"/>
Option 6	<input type="text"/>
Option 7	<input type="text"/>
Option 8	<input type="text"/>
Option 9	<input type="text"/>
Option 10	<input type="text"/>

[Add further text slots](#)

Mutually agree on a choice
Enter your name in the input field below and select the options of your choice.

 **Ψηφοφορία**
Poll initiated by Βασίλειος | 👤 0 | 💬 0 | ⌚ less than a minute ago
Where: 15 μελούς

0 participants

	Χαρά	Νίκη	Ευαγγελία
<input type="text" value="Your name"/>	<input type="checkbox"/>	<input type="checkbox"/>	<input type="checkbox"/>

Wiki - Εργαλεία

- <http://www.wikispaces.com/>
- <http://www.pbworks.com>
- <https://sites.google.com>

Wiki - Τι είναι

- Ένα Wiki είναι συνήθως μία επεξεργάσιμη ιστοσελίδα που επιτρέπει στους χρήστες της να προσθέσουν, να αφαιρέσουν ή να επεξεργαστούν το περιεχόμενό της, πολύ γρήγορα και εύκολα, χωρίς να έχουν κάνει υποχρεωτικά εγγραφή. Έτσι, διευκολύνεται η συνεργασία πολλών ατόμων για τη συγγραφή ενός έργου. Ο όρος Wiki όμως, μπορεί να αναφέρεται και στο λογισμικό που χρησιμοποιείται για να κατασκευαστούν Wiki σελίδες.
- Υποτίθεται ότι δεν έχει και δεν χρειάζεται owner (ιδιοκτήτη)
- Στην περίπτωση μας, είναι πιο χρηστικό να υπάρχει ο δάσκαλος και οι εκπαιδευόμενοι οι οποίοι όταν γράφουν στο wiki θα πρέπει να είναι γνωστοί και να έχουν κάνει login

Wiki - Τι είναι

- Γνωστή εφαρμογή η Wikipedia

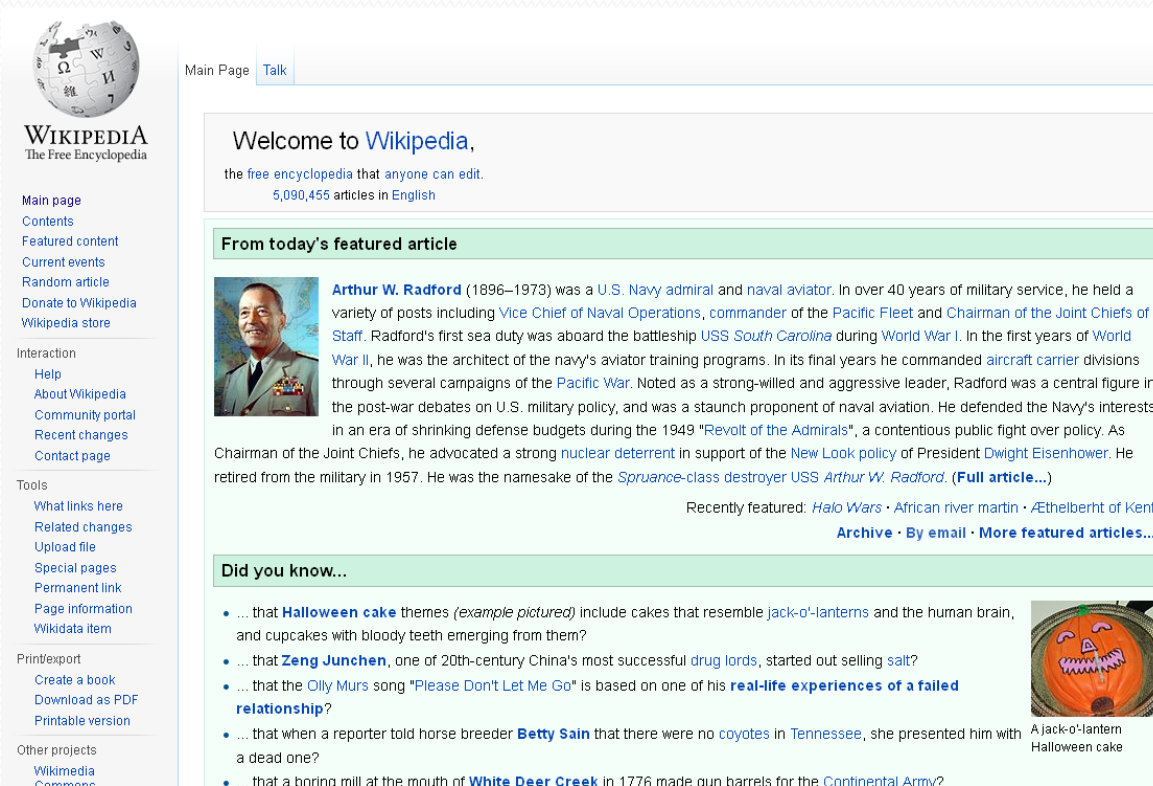

Main Page [Talk](#)

Welcome to **Wikipedia**,
the **free encyclopedia** that anyone can edit.
5,090,455 articles in English

From today's featured article

 **Arthur W. Radford** (1896–1973) was a U.S. Navy admiral and naval aviator. In over 40 years of military service, he held a variety of posts including **Vice Chief of Naval Operations**, **commander of the Pacific Fleet** and **Chairman of the Joint Chiefs of Staff**. Radford's first sea duty was aboard the battleship *USS South Carolina* during **World War I**. In the first years of **World War II**, he was the architect of the navy's aviator training programs. In its final years he commanded **aircraft carrier** divisions through several campaigns of the **Pacific War**. Noted as a strong-willed and aggressive leader, Radford was a central figure in the post-war debates on U.S. military policy, and was a staunch proponent of naval aviation. He defended the Navy's interests in an era of shrinking defense budgets during the 1949 "**Revolt of the Admirals**", a contentious public fight over policy. As Chairman of the Joint Chiefs, he advocated a strong **nuclear deterrent** in support of the **New Look** policy of President **Dwight Eisenhower**. He retired from the military in 1957. He was the namesake of the *Spruance-class destroyer* *USS Arthur W. Radford*. (**Full article...**)

Recently featured: *Halo Wars* · *African river martin* · *Æthelberht of Kent*
[Archive](#) · [By email](#) · [More featured articles...](#)

Did you know...

- ... that **Halloween cake** themes (*example pictured*) include cakes that resemble **jack-o'-lanterns** and the human brain, and cupcakes with **bloody teeth** emerging from them?
- ... that **Zeng Junchen**, one of 20th-century China's most successful **drug lords**, started out selling **salt**?
- ... that the **Olly Murs** song "**Please Don't Let Me Go**" is based on one of his **real-life experiences of a failed relationship**?
- ... that when a reporter told horse breeder **Betty Sain** that there were no **coyotes** in **Tennessee**, she presented him with a dead one?
- ... that a borino mill at the mouth of **White Deer Creek** in 1776 made **oan barrels** for the **Continental Army**?

 A jack-o'-lantern Halloween cake

<http://www.wikispaces.com/>

ABOUT

BLOG

CONTACT

SIGN IN

The world's best Wiki platform

To start select the type of wiki you will create

OR

bkstefan

Dashboard

Account

Settings

Profile

Messages

Inbox

Sent

Storage

Dashboard

i We have started your favorite wikis list with the wikis you belong to or have recently edited. You can add any wiki you like by typing its name below, or remove a wiki using the Actions menu. You can click and drag the rows to order the list any way you like. [Hide this message.](#)

Create Wiki

Favorite Wikis

test4Madyto

organizer

2 recent edits, 1 by bkstefan2, 1 by you 1 recent post by you

2 new members bkstefan bkstefan2

Add a wiki to this list:

Find a wiki

Inbox

You have no new mail.

Monitoring

You are not monitoring anything.

News

- [Welcome Amy to Wikispaces!](#) Aug 8, 2014
- [Teacher Collaboration: What It Can Create](#) Aug 5, 2014
- [Welcome Sid to the Wikispaces Team](#) Aug 1, 2014

Community

Looking for help? [Contact us](#) . Did you know [Wikispaces is hiring](#) ?

Home
pages changes

All Pages
edit navigation

Sep 10 zxc Sep 11 ddfgdghgf

Welcome to Your Classroom!

Your Wikispaces Classroom is like the wiki you know and love with a few neat new tricks:

- Announce, schedule, and discuss in your newsfeed at the bottom of this page.
- Create projects -- with optional start and end dates -- for assignments and topic areas.
- Add pages, files, and more from the top right of every page.
- Assess student engagement in real time.

Click edit at the top right of this section to add your own welcome message and information about your class.

ddfkdghgf - Sep 11 2014

bkstefan > perivalontiki (Team 1) 5 minutes ago

Comment

Members

Invite People

Remove Make Organizer Demote to Member

<input type="checkbox"/>	Name ▾	Member Since	Type
<input type="checkbox"/>	bkstefan	Aug 30, 2014	Organizer and Creator
<input type="checkbox"/>	bkstefan2	Aug 30, 2014	Member

1 - 2 of 2

Join Code

A join code allows users to easily join your wiki. Click below to activate a code now.

Create Code

Pending Membership Requests

Name	Date	Comment	Status
------	------	---------	--------

There are no pending membership requests.

Home

pages changes

All Pages

edit navigation

Events

New Event Month Week Day List

today

September 2014

Sun	Mon	Tue	Wed	Thu	Fri	Sat
31	1	2	3	4	5	6
7	8	9	10 12a zxc	11 12a ddfgdghgf	12	13
14	15	16	17	18	19	20
21	22	23	24	25	26	27
28	29	30	1	2	3	4

- Home
- perivalontiki

Home
 pages changes

▶ All Pages
 edit navigation

Pages and Files

New Page Upload Files Tags

Filename

Search

Filter

Delete

Edit Tags

Lock

Unlock

Name ▾ Size Type

By

Date

page2 ↗

bkstefan 23 minutes ago

Project για Περιβαλλοντική Εκπαίδευση ↗

bkstefan2 Aug 30, 2014

1 - 2 of 2

Home

pages

changes

▶ All Pages

edit navigation

Project για Περιβαλλοντική Εκπαίδευση

Αυτή είναι μια ιστοσελίδα για την Περιβαλλοντική Εκπαίδευση του. Εδώ θα ήθελα να προσθέσω ότι...

Edit 0 2 ...

Document icon, Link icon, Comment icon, Group icon, Calendar icon

Home pages changes

All Pages

edit navigation

B *I* U Normal ▾ Link File Widget Table Comment Preview Cancel **Save** ▾

Αυτή είναι μια ιστοσελίδα για την Περιβαλλοντική Εκπαίδευση του. Εδώ θα ήθελα να προσθέσω ότι...

νέα εγγραφή

Home
 pages changes

► All Pages

edit navigation

Recent Changes

Notification

Pages Messages Comments Files Tags Members Projects

Project Username Date Filter

Today

- Project για Περιβαλλοντική Εκπαίδευση** edited Αυτή είναι μια ιστοσελίδα για την Περιβαλλοντική Εκπαίδευση του. Εδώ θα ήθελα να προσθέσω ότι.... ... bkstefan 11:11 am
- page2** edited sdf sdf sdf sdf sdf sdf sdf sdf sd bkstefan 10:44 am
- bkstefan2** joined [perivalontiki/Team 1](#) bkstefan 10:42 am
- Team 3** team created in the perivalontiki project bkstefan 10:42 am
- Team 2** team created in the perivalontiki project bkstefan 10:42 am
- Team 1** team created in the perivalontiki project bkstefan 10:41 am
- perivalontiki** project created bkstefan 10:41 am

Saturday, August 30

Navigation sidebar with icons for Home, pages, changes, All Pages, and edit navigation.

Info

- About
- Storage
- Web Folders / WebDAV

Settings

- General
- Permissions
- User Creator
- License
- Domain Name
- External Calendars
- Exports / Backups
- Delete Discussions
- Delete Wiki

Look & Feel

- Themes and Colors
- Stylesheet
- Content Manager

General

Name

Gymnasio45

Description

Application Type

- Wiki
Classic wiki functionality.
- Basic Website
Looks like a website, edited like a wiki.
- Classroom
Designed for teachers and students. Includes our news feed and formative assessment features.

Discussions

One discussion tab per page

You can choose how discussions are used in your wiki. You can turn them off entirely, have one for your whole wiki, or one per page.

Search Engines

- Wiki Home
- Projects +
- Recent Changes
- Pages and Files +
- All Pages
 - home
 - test page
 - test2
 - edit navigation

Συνεργατική Μάθηση

Ευχαριστώ

Στεφανίδης Βασίλειος
Υπεύθυνος ΚΕ.ΠΛΗ.ΝΕ.Τ. Χαλκιδικής