

ΔΙΑΓΩΝΙΣΜΑ Α ΤΕΤΡΑΜΗΝΟΥ
ΣΤΗΝ ΓΕΩΛΟΓΙΑ-ΓΕΩΓΡΑΦΙΑ
Α' ΓΥΜΝΑΣΙΟΥ

ΤΜΗΜΑ:

ΟΝΟΜΑ:

Θέμα 1^ο (Η χρήση χαρτών στην καθημερινή ζωή – ποιον χάρτη να διαλέξω)



Σας δίνεται ο παραπάνω γεωφυσικός χάρτης.

A. Ποια χαρακτηριστικά πρέπει να έχει αυτός ο χάρτης για να είναι εύχρηστος.

B. Ποιες είναι οι δύο κύριες κατηγορίες χαρτών. Σε ποια από τις δύο κατηγορίες ανήκει ο παραπάνω χάρτης;

Μονάδες 7(4+3)

Θέμα 2^ο (Κλίμακα του χάρτη)

Στον παραπάνω χάρτη η απόσταση του Βόλου από το Βελεστίνο είναι 6cm και η κλίμακα του χάρτη είναι 1:100.000. Να βρείτε την πραγματική απόσταση του Βόλου από το Βελεστίνο σε cm (εκατοστά) και σε km(χιλιόμετρα)

Μονάδες 6

Θέμα 3^ο (Γεωγραφικές συντεταγμένες)

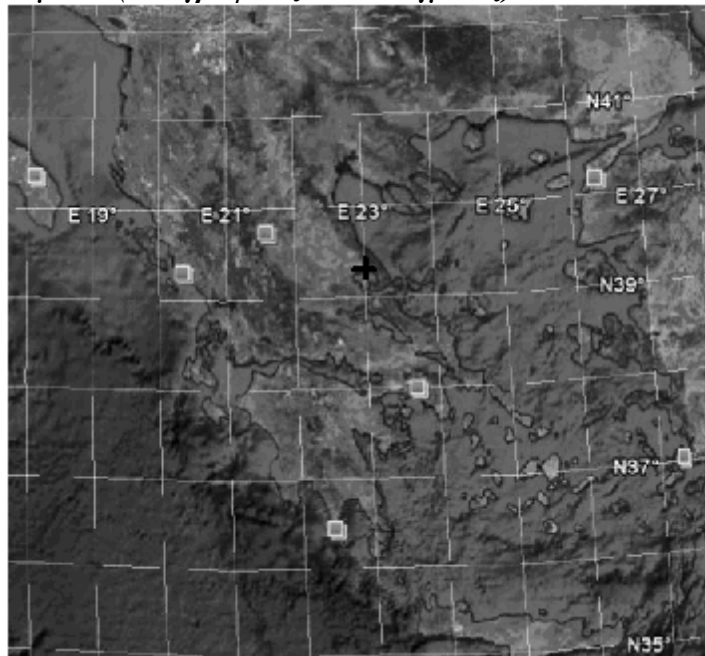

Στον διπλανό χάρτη φαίνονται οι παράλληλοι και οι μεσημβρινοί που διέρχονται από την Ελλάδα.

A. Τι ονομάζουμε παράλληλους;

B. Ποιος είναι ο μεγαλύτερος παράλληλος;

Γ. Σας δίνεται ότι η γεωγραφική θέση του Βόλου είναι 39^ο22'22''N(Βόρεια) και 22^ο56'33''E(Ανατολικά).

Πως προσδιορίζεται η γεωγραφική θέση ενός τόπου;

Μονάδες 7(3+2+2)

ΔΙΑΓΩΝΙΣΜΑ Α ΤΕΤΡΑΜΗΝΟΥ
ΣΤΗΝ ΓΕΩΛΟΓΙΑ-ΓΕΩΓΡΑΦΙΑ
Α' ΓΥΜΝΑΣΙΟΥ

ΤΜΗΜΑ:

ΟΝΟΜΑ:

Θέμα 1^ο (Η χρήση χαρτών στην καθημερινή ζωή – ποιον χάρτη να διαλέξω)



Σας δίνεται ο παραπάνω γεωφυσικός χάρτης.

A. Ποια χαρακτηριστικά πρέπει να έχει αυτός ο χάρτης για να είναι εύχρηστος.

B. Ποιες είναι οι δύο κύριες κατηγορίες χαρτών. Σε ποια από τις δύο κατηγορίες ανήκει ο παραπάνω χάρτης;

Μονάδες 7(4+3)

Θέμα 2^ο (Κλίμακα του χάρτη)

Στον παραπάνω χάρτη η απόσταση του Βόλου από το Βελεστίνο είναι 5cm και η κλίμακα του χάρτη είναι 1:120.000. Να βρείτε την πραγματική απόσταση του Βόλου από το Βελεστίνο σε cm (εκατοστά) και σε km(χιλιόμετρα)

Μονάδες 6

Θέμα 3^ο Γεωγραφικές συντεταγμένες

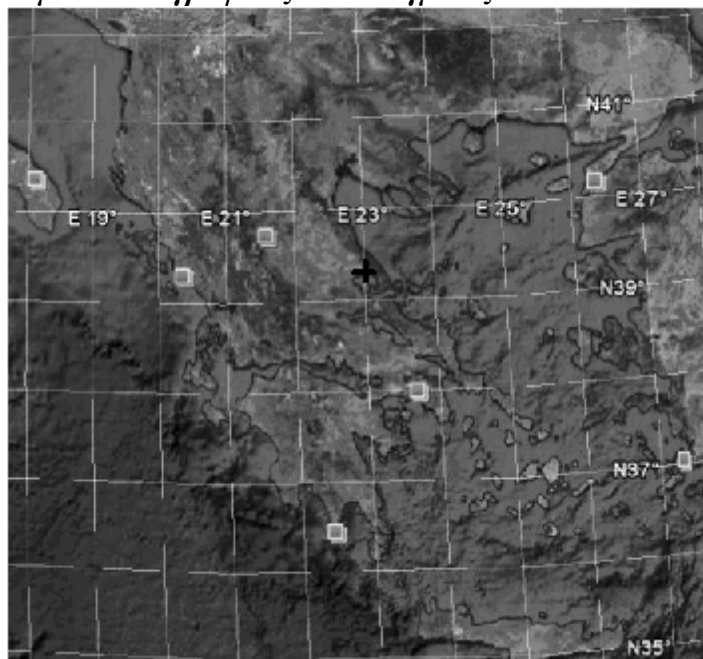

Στον διπλανό χάρτη φαίνονται οι παράλληλοι και οι μεσημβρινοί που διέρχονται από την Ελλάδα.

A. Τι ονομάζουμε μεσημβρινούς;

B. Ποιος είναι ο πρώτος μεσημβρινός;

Γ. Σας δίνεται ότι η γεωγραφική θέση του Βόλου είναι $39^{\circ}22'22''$ N(Βόρεια) και $22^{\circ}56'33''$ E(Ανατολικά).

Πως προσδιορίζεται η γεωγραφική θέση ενός τόπου;

Μονάδες 7(3+2+2)