

1ο ΓΥΜΝΑΣΙΟ ΑΓ. ΙΩΑΝΝΗ ΡΕΝΤΗ
ΣΧΟΛΙΚΟ ΕΤΟΣ : 2014-2015
ΜΑΘΗΜΑ : ΤΕΧΝΟΛΟΓΙΑ
ΤΑΞΗ – ΤΜΗΜΑ : Β1α

Αρτοποιηχανία
«ΑΛΕΥΡΑ Α.Ε.»
Μακέτα - Δραστηριότητες

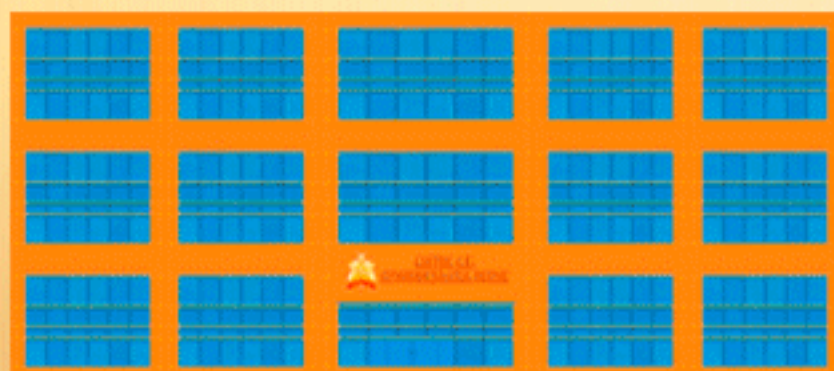

ΚΑΘΗΓΗΤΗΣ : ΗΡ. ΝΤΟΥΣΗΣ



Συμύνα...Ψήνει...Χερτάει

ΑΛΕΥΡΑ Α.Ε.
ΑΡΤΟΒΙΟΜΗΧΑΝΙΑ ΡΕΝΤΗ
ΠΕΤΡΟΥ ΡΑΛΛΗ 100 - ΑΓ.Ι.ΡΕΝΤΗΣ
Τ.Κ. 182 33 - ΤΗΛ. 2103499521-5
EMAIL: aleuras@aleura.a.e.gr
www.aleura.gr

ΚΕΦΑΛΑΙΟ 1ο :

Η ΚΑΤΑΣΚΕΥΗ ΤΗΣ ΜΑΚΕΤΑΣ ΜΑΣ



ΠΕΡΙΕΧΟΜΕΝΑ

ΚΕΦΑΛΑΙΑ-ΕΝΟΤΗΤΕΣ

ΣΕΛ.

ΚΕΦΑΛΑΙΟ 1ο : Η ΚΑΤΑΣΚΕΥΗ ΤΗΣ ΜΑΚΕΤΑΣ

1α. Χρονοδιάγραμμα εργασιών μακέτας.	3
1β. Ημερολόγιο εργασιών κατασκευής μακέτας.....	3
1γ. Παρουσίαση κατόψεων και σχεδίων κατασκευής της μακέτας.....	5
1δ. Φωτογραφίες από την κατασκευή της μακέτας.....	7
1ε. Κατάλογος υλικών μακέτας.....	9
1στ. Κατάλογος εργαλείων και δυσκολίες στην κατασκευή της μακέτας.....	9
1ζ. Παρουσίαση κανόνων ασφαλείας κατά την εκτέλεση των εργασιών.....	10
1η. Οικονομικά στοιχεία σχετιζόμενα με την μακέτα.....	10
1θ. Παρουσίαση σεμιναρίων για την μακέτα.....	11

ΚΕΦΑΛΑΙΟ 2ο : ΑΛΛΕΣ ΔΗΜΙΟΥΡΓΙΕΣ ΜΑΣ

2α. Πορεία σχεδιασμού νέων συσκευασιών.....	15
2β. Παρουσίαση των 3 νέων προϊόντων μας σε ολοκληρωμένη μορφή.....	18
2δ. Διαφημιστική Αφίσα.....	19
2ε. Χαρτόνι παρουσίασης των δραστηριοτήτων της ομάδας.....	20

1α. Χρονοδιάγραμμα εργασιών μακέτας.

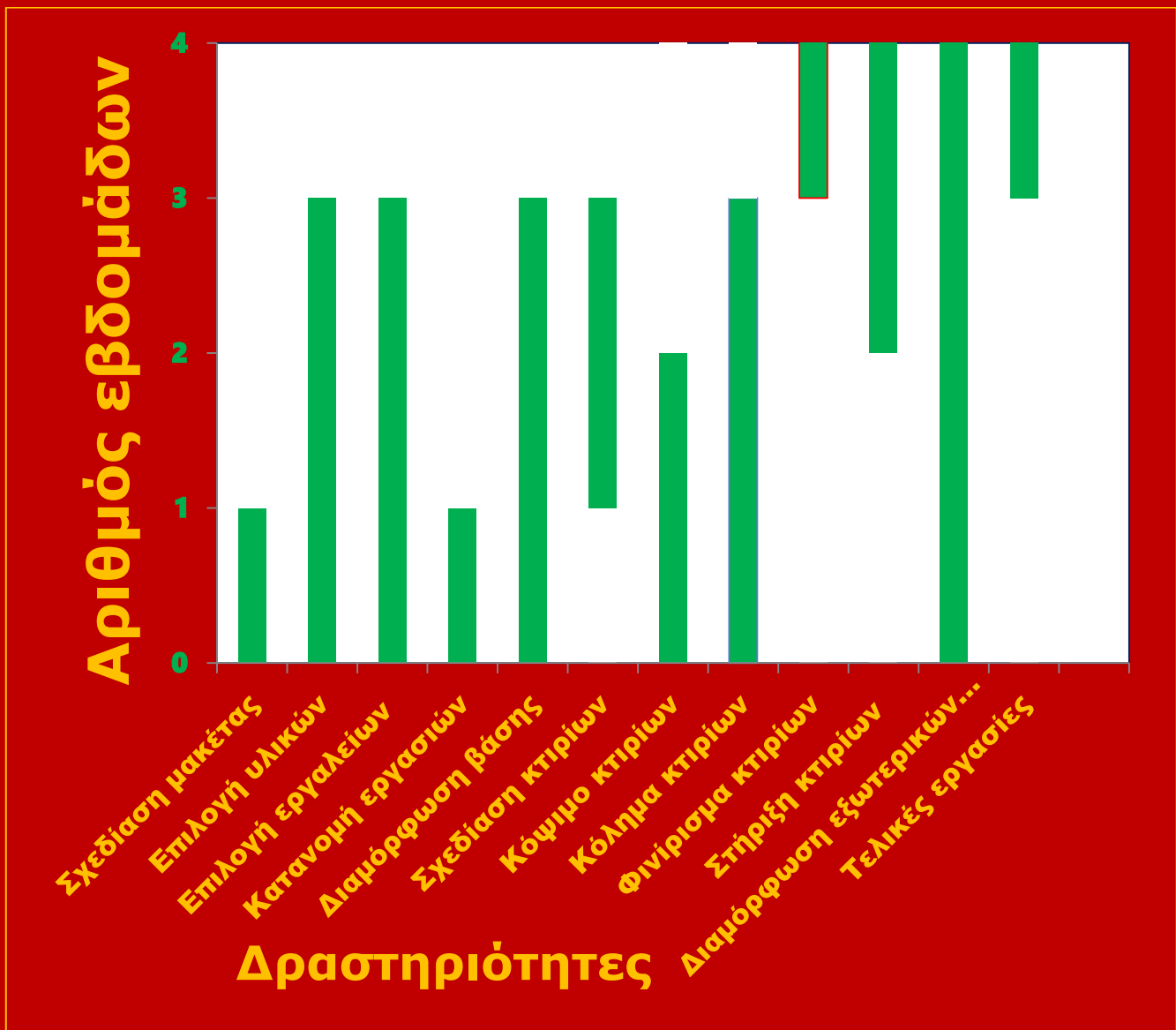

1β. Ημερολόγιο εργασιών κατασκευής μακέτας

Πριν την έναρξη του κατασκευαστικού μέρους ,προηγήθηκαν 2 διδακτικές ώρες με σχεδίαση της κάτοψης βάσει των δεδομένων που απαιτούνται για την κατασκευή μιας αρτοβιομηχανίας, καθώς και αποφάσεις για την αποτύπωση των διαφόρων αρχείων κατόπιν προτάσεων των μελών της ομάδας . Επίσης είχε γίνει επίδειξη για τον ορθό τρόπο χρήσης εργαλείων και υλικών και της σωστής πορείας εργασίας για κάθε ξεχωριστή δραστηριότητα. Τα μέλη της ομάδας χωρίστηκαν σε 4 ομάδες με συγκεκριμένο ρόλο η κάθε μία δηλ. 1η) μετρήσεις – χάραξη – κοπή μακετόχαρτου 2η) Επικόλληση αρχείων σε βάση μακέτας, όπως γρασίδι – διακοσμητικά δεντράκια - περίφραξη – κτίρια – φορτηγάκια κλπ 3η) Δημιουργία όλων των αρχείων της περίφραξης και 4η) κοπή και μορφοποίηση όλων των αρχείων τοιχοποιίας – περίφραξης –φορτηγών και στη συνέχεια σε συνεργασία με 2η ομάδα επικόλληση τους σ'όσα τμχ. μακετόχαρτου ήταν έτοιμα από την 1η ομάδα.

A/A	ΗΜΕΡΟΜΗΝΙΑ	ΤΟΠΟΣ	ΕΡΓΑΣΙΕΣ - ΠΑΡΑΤΗΡΗΣΕΙΣ
-----	------------	-------	-------------------------

1. Τετάρτη
2 Φεβρουαρίου
2015

Σχολείο

Τοποθέτηση εκτυπωμένης κάτοψης – κοπή σελίδων με τοιχοποιίες κτιρίων. Επικόλληση γρασιδιού στη θέση πρασίνου. Κοπή εκτυπώσεων αρχείων περίφραξης. Μετρήσεις και χάραξη μακετόχαρτου στα μεγέθη των απαιτούμενων κτιρίων και λωρίδων για συνένωση αρχείων περίφραξης.

2. Τετάρτη
18 Φεβρουαρίου
2015

Σχολείο

Τοποθέτηση 5 δέντρων στη βάση της μακέτας και της μπροστινής και της πίσω περίφραξης. Κοπή και σύνδεση μακετόχαρτων κεντρικού κτιρίου και επικόλληση τοιχοποιίας στις έδρες του κτιρίου. Ολοκλήρωση κοπής απαιτούμενων αρχείων.

3. Τετάρτη
25 Φεβρουαρίου
2015

Σχολείο

Ολοκλήρωση τοποθέτησης περίφραξης. Στήριξη κεντρικού κτιρίου . Κατασκευή και επικόλληση 2 θυρωρείων . Κατασκευή και επικόλληση 2 σιλό. Προετοιμασία τοιχοποιίας χώρου μουσείου και έναρξη κατασκευής φορτηγών.

4. Τετάρτη
18Μαρτίου 2015

Σχολείο-
Σπίτι

Ολοκλήρωση κτιρίου μουσείου άρτου και επικόλλησή του στην βάση της μακέτας. Ολοκλήρωση 3 φορτηγών και επικόλληση τους στη βάση. Τελικές βελτιώσεις με επικόλληση πετρών και επιπλέον 3 διακοσμητικών δέντρων . Παράλληλα ομάδα μαθητών επικόλλησε τα αρχεία των εκτυπωμένων αρχείων κάποιων εκ των 3 νέων συσκευασιών μας. Η εργασία αυτή ολοκληρώθηκε από κάποιες μαθήτριες , με εργασία στο σπίτι.

1γ. Παρουσίαση κατόψεων και σχεδίων κατασκευής της μακέτας

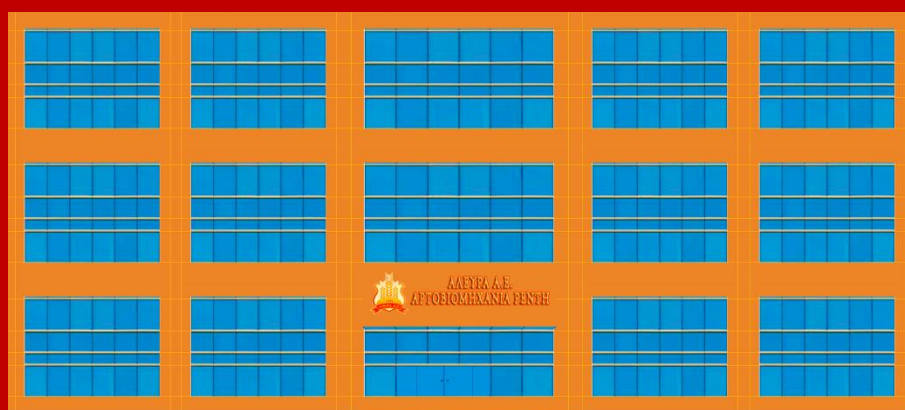
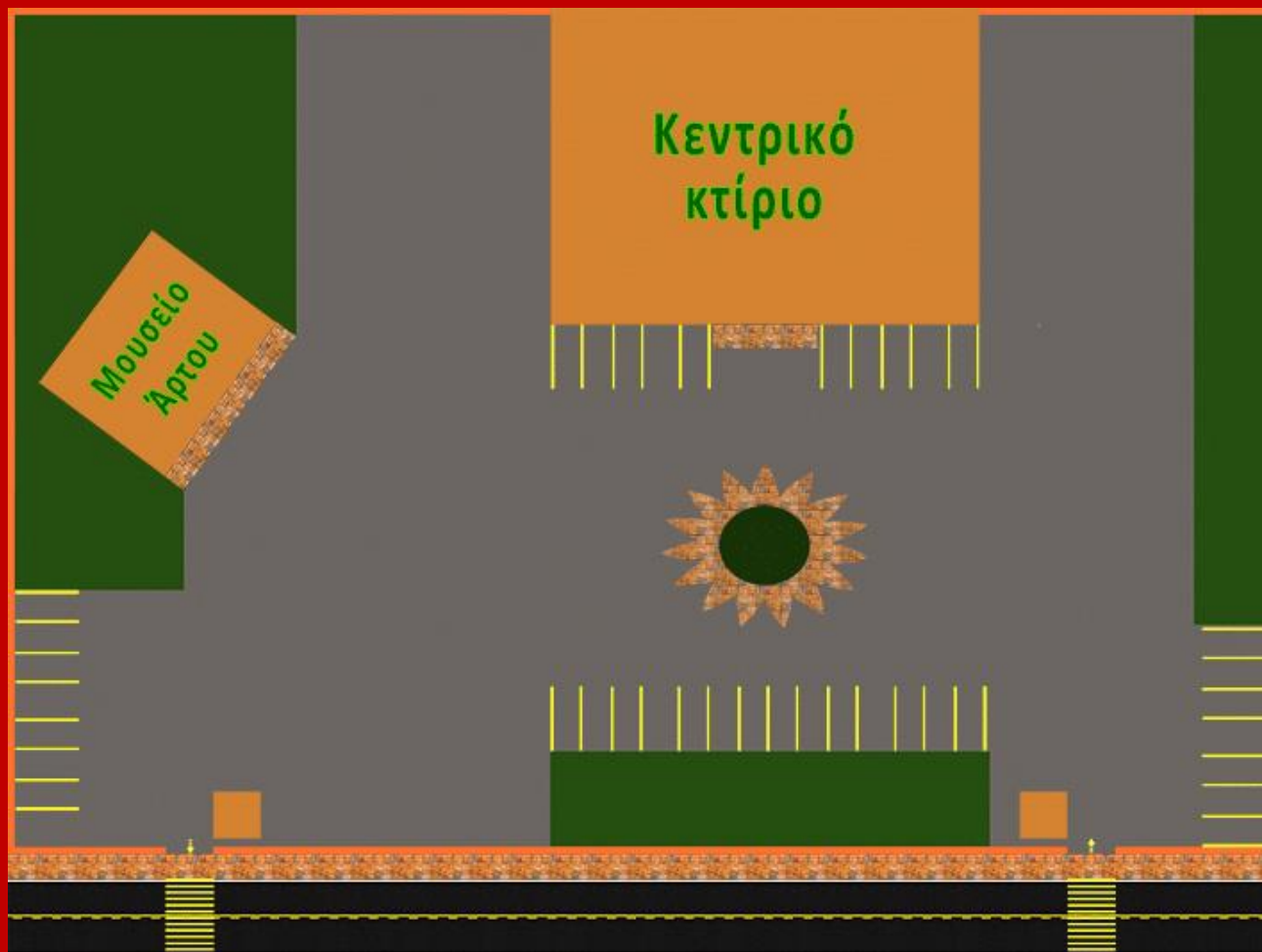

Πρόοψη κεντρικού κτιρίου

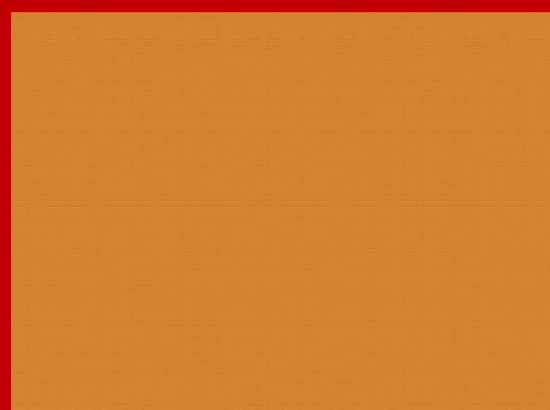

Οροφή

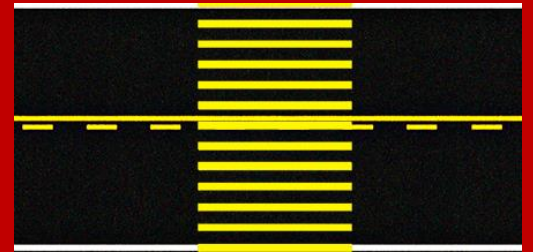
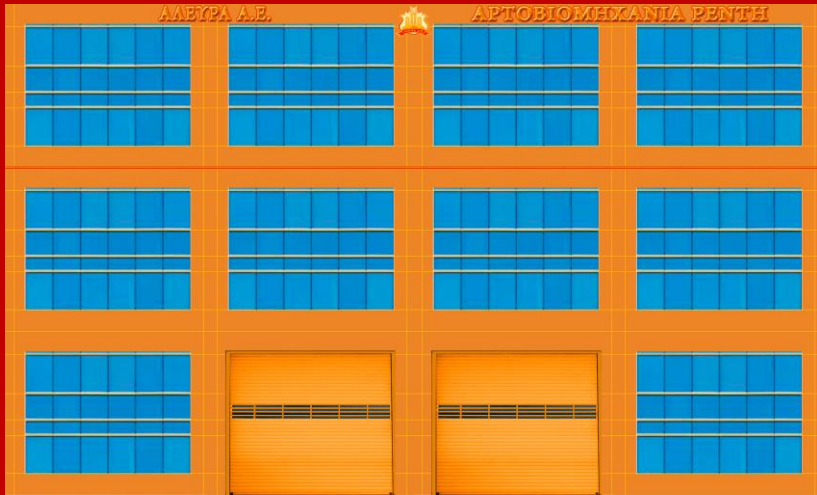

Αριστερή πλάγια όψη κεντρικού κτιρίου

Δρόμος

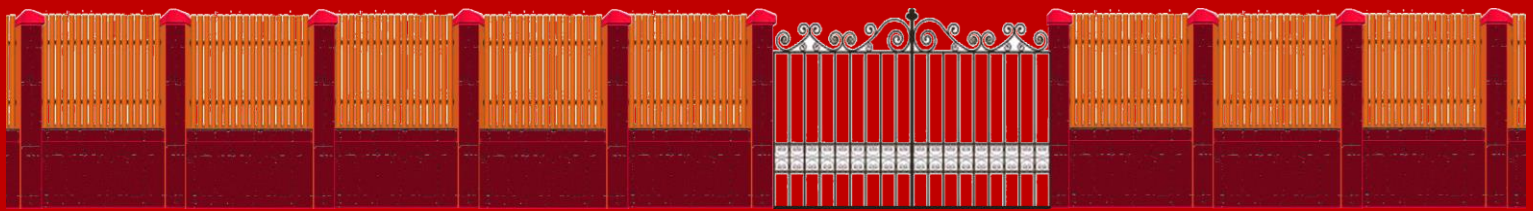

Περίφραξη και πόρτα εισόδου

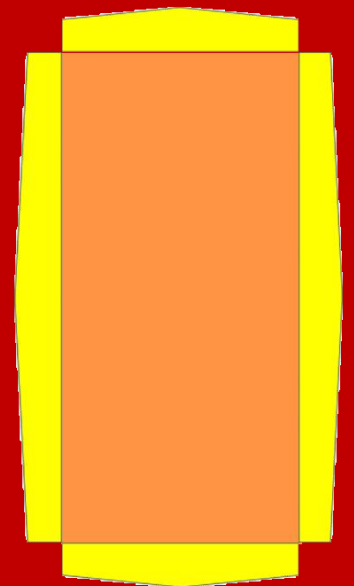

Φορητό επιχείρησης

15. Φωτογραφίες από την κατασκευή της μακέτας

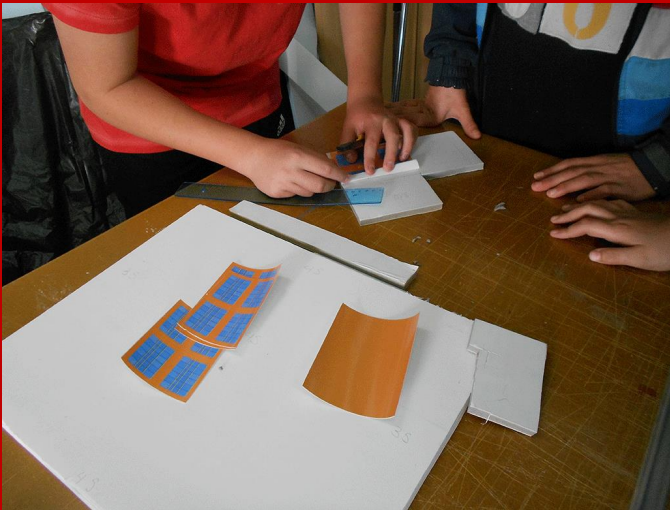
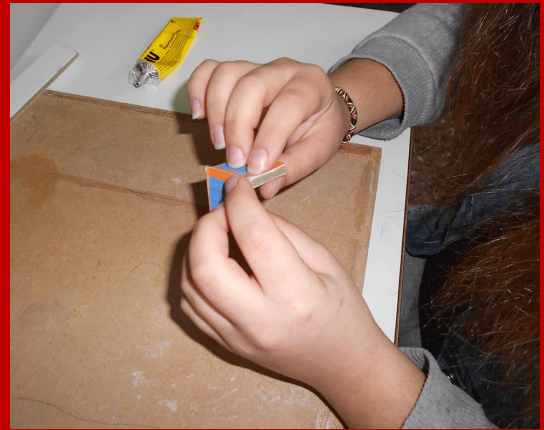



1ε. Κατάλογος υλικών μακέτας

A/A	ΠΕΡΙΓΡΑΦΗ ΥΛΙΚΟΥ	ΧΡΗΣΗ ΣΤΗΝ ΚΑΤΑΣΚΕΥΗ
1	Νοβοπάν 60X80	Βάση της μακέτας
2	Εκτύπωση κάτοψης 60X80	Αποτύπωση σχεδίου κάτοψης
3	Εκτύπωση αρχείων μακέτας & προϊόντων	Αποτύπωση τοιχοποιίας- περίφραξης – φορτηγών - προϊόντων
4	Μακετόχαρτο 10 χιλ. 50X70εκ. – διάφορα τμχ.	Κατασκευή 2κτιρίων
5	Μακετόχαρτο 5 χιλ. 50X70εκ. – τεμάχιο	Κατασκευή περίφραξης
6	Κόλλα υγρή – συσκευασία 20 ml	Επικόλληση έγχρωμων εκτυπωμένων σελίδων (τοιχοι-οροφές- προϊόντα-φορτηγά-χώροι πρασίνου-)
7	Ασημί κανσόν κόλλα-αναλογία	Κατασκευή 2 σιλό
8	Δεντράκια πλαστικά	Στολισμός χώρων πρασίνου
9	Σωληνάριο σιλικόνης	Επικόλληση κτιρίων στη βάση της μακέτας
10	Γάντια διαφανή μιας χρήσεως	Για άπλωμα της υγρής κόλλας στα διάφορα αρχεία

1στ. Κατάλογος εργαλείων και δυσκολίες στην κατασκευή της μακέτας

A/A	ΟΝΟΜΑΣΙΑ ΕΡΓΑΛΕΙΟΥ	ΧΡΗΣΗ ΣΤΗΝ ΚΑΤΑΣΚΕΥΗ
1	Χάρακας	Μετρήσεις για την σωστή χάραξη και τοποθέτηση των αρχείων και των διαστάσεων των μακετόχαρτων

2 Ορθογώνια τρίγωνα

Μετρήσεις και «ορθογώνιασμα» για την ακριβή χάραξη των μακετόχαρτων για τα διάφορα αρχεία τοίχων και της περιφραξης

3 Κοπίδι

Για κόψιμο του μακετόχαρτου

4 Μεταλλική βέργα 120 cm

Για την ακριβή και ασφαλή κοπή του μακετόχαρτου

5 Ψαλίδι

Για κόψιμο των εκτυπωμένων σελίδων και των διαφόρων αρχείων απεικόνισης των αρχείων της μακέτας.

6 Πιστόλι θερμοκόλλας (σιλικόνης)

Για επικόλληση κτιρίων στην βάση .

* Στην κατασκευή δεν παρουσιάστηκε κάποια ιδιαίτερη δυσκολία . Μικρές δυσκολίες παρατηρήθηκαν για την κατασκευή και στήριξη των φορτηγών, την ακριβή στήριξη των κτιρίων, την επίστρωση του γρασιδιού και σε ορισμένες περιπτώσεις στο κόψιμο του μακετόχαρτου.

1ζ. Παρουσίαση κανόνων ασφαλείας κατά την εκτέλεση των εργασιών

Από τον διευθυντή ασφαλείας της ομάδας υπήρξε μέριμνα για την τήρηση των εξής κανόνων:

- Συνέπεια στην προσέλευση των μελών της ομάδας και άμεση ανάληψη καθηκόντων για κάθε μέλος της ομάδας.
- Πριν από κάθε νέα ενέργεια συμβουλευόμαστε τον καθηγητή του μαθήματος ή τον υπεύθυνο της ομάδας για την συγκεκριμένη δραστηριότητα
- Παραλαβή και παράδοση κάθε εργαλείου και υλικού με προσοχή και χωρίς την ενόχληση των υπολοίπων μελών της ομάδας.
- Οι εργασίες να εκτελούνται με αυξημένη προσοχή , κυρίως όταν χρησιμοποιούνται από μέλη της ομάδας . το πιστόλι σιλικόνης και το κοπίδι. Η λάμα του κοπιδιού πρέπει να κόβεται όταν διαπιστώνεται φθορά της ακμής της.
- Τα εργαλεία και τα υλικά που χρησιμοποιήθηκαν κάθε φορά να τοποθετούνται με την λήξη των εργασιών στις προκαθορισμένες θέσεις τους. Τα εργαλεία όταν δεν χρησιμοποιούνται κατά την διάρκεια των εργασιών , τοποθετούνται πάντα στο κέντρο των επιφανειών εργασίας.

1η. Οικονομικά στοιχεία σχετιζόμενα με την μακέτα

ΕΣΟΔΑ		ΕΞΟΔΑ	
ΚΑΤΗΓΟΡΙΑ	ΠΟΣΟ	ΚΑΤΗΓΟΡΙΑ	ΠΟΣΟ
Συνδρομές μελών έως 4/2	24,00 €	Μελαμίνη 60X80	Δωρεά

Συνδρομές μελών 18/2	10,00 €	Εκτύπωση κάτοψης 60X80	6,00 €
Συνδρομές μελών 25/2	8,00 €	Εκτύπωση αρχείων μακέτας & προϊόντων	10,40 €
		Μακετόχαρτο 10 χιλ. 50X70εκ. – διάφορα τμη.	Δωρεά
		Μακετόχαρτο 5 χιλ. 50X70εκ. – τεμάχιο αναλογία	2.00 €
		Κόλλα υγρή – συσκευασία 20 ml (5τμη.Χ 1,50)	7,50 €
		Ασημί κόλλα κανσόν αναλογία	0,50
		Μεταλλική βέργα – αξία συμ/χής	1,00 €
		Γρασίδι -1 συσκευασία	1,50 €
		Σωληνάριο σιλικόνης	0,25 €
		Δεντράκια πλαστικά (8τμη. Χ 1€)	8,00 €
		Κοπίδι	0,80 €
		Γάντια μιας χρήσεως	0,60
		Βιβλιοδεσία-εκτύπωση γραπτής εργασίας	5.00 €
		Πλαστικοποιήσεις χαρτονιών παρουσίασης	4,00 €
ΣΥΝΟΛΟ ΕΣΟΔΩΝ	42,00 €	ΣΥΝΟΛΟ ΕΞΟΔΩΝ	40,55 €

10. Παρουσίαση σεμιναρίων



Σεργεία... Νέοι... Χεράτσοι

**Αίθουσα διαλέξεων επιχείρησης
Πρόσκληση σε σύσκεψη**

Σεμινάριο 11-03-2015
ΘΕΜΑ : ΛΕΙΤΟΥΡΓΙΑ ΤΗΣ ΕΠΙΧΕΙΡΗΣΗΣ



Ωρα	Ομιλητής	Θέμα
10.58 π.μ.	Γενικός Διευθυντής	Έγκριση εισηγητικών προτάσεων διαφόρων διευθύνσεων .
11.02 π.μ	Δ/ντής Προσωπικού	Αγγελία για την πρόσληψη στελέχους της επιχείρησης.
11.05 π.μ	Διευθύντρια εκπαίδευσης	Έννοια και περιεχόμενο της εκπαίδευσης προσωπικού
11.08 π.μ	Δ/ντής Μηχανογράφησης	Παρουσίαση του μενού «Το προσωπικό μας» στην ιστοσελίδα της επιχείρησης.
11.11 π.μ	Δ/ντής Μάρκετινγκ	Αποτελέσματα και συμπεράσματα έρευνας αγοράς
11.14 π.μ	Δ/ντρια Σχεδίασης προϊόντων	Οι Ετικέτες των συσκευασιών μας
11.17 π.μ	Δ/ντής Οικονομικών	Έννοια προϋπολογισμού -Προϋπολογισμός πωλήσεων 2ου Τριμήνου
11.20 π.μ	Δ/ντρια Δημ.σχέσεων	Οι κοινωνικές μας δράσεις
11.23 π.μ	Δ/της περιβάλλοντος	Φροντίδα για την ανακύκλωση
11.26 π.μ	Δ/ντής Προμηθειών	Κατάλογος εργασιών αποθήκης
11.29 π.μ	Δ/ντής Παραγωγής	Μηχανολογικός εξοπλισμός αρτοβιομηχανίας
11.32 π.μ	Δ/ντρια Υγιεινής & Ασφάλειας	Υποχρεώσεις επιχείρησης και εργαζομένων για την υγιεινή και ασφάλεια
11.35 π.μ	Δ/ντής Ποιοτικού ελέγχου	Τα οφέλη από την εφαρμογή του Συστήματος ποιότητας ISO 22000
11.37 π.μ.	Διευθύντρια έρευνας και ανάπτυξης	Έρευνα και καινοτομία εργαλεία εξόδου από την κρίση

Η ΔΙΕΥΘΥΝΤΡΙΑ ΕΚΠΑΙΔΕΥΣΗΣ

Σεμινάριο 29-04-2015
ΘΕΜΑ : ΠΡΟΟΠΤΙΚΕΣ ΤΗΣ ΕΠΙΧΕΙΡΗΣΗΣ



Ωρα	Ομιλητής	Θέμα
10.58 π.μ.	Γενικός Διευθυντής	Μελλοντικά σχέδια της επιχείρησης
11.02 π.μ	Δ/ντής Προσωπικού	Διαδικασία επιλογής προσωπικού
11.05 π.μ	Διευθύντρια εκπαίδευσης	Το κίνητρο της ικανοποίησης από την συμμετοχή σε εκπαιδευτικά προγράμματα
11.08 π.μ	Δ/ντής Μηχανογράφησης	Παρουσίαση του μενού «Οι συνταγές μας» στην ιστοσελίδα της επιχείρησης.
11.11 π.μ	Δ/ντής Μάρκετινγκ	Πλεονεκτήματα και μειονεκτήματα παραδοσιακών μέσων διαφήμισης.
11.14 π.μ	Δ/ντρια Σχεδίασης προϊόντων	Περιγραφή του σταδίου δοκιμής των προϊόντων μας
11.17 π.μ	Δ/ντής Οικονομικών	Διαδικασία λήψεως αποφάσεων για επενδύσεις
11.20 π.μ	Δ/ντρια Δημ.σχέσεων	Προβολή των δραστηριοτήτων μας
11.23 π.μ	Δ/της περιβάλλοντος	Μέτρα διαχείρισης των αποβλήτων μας
11.26 π.μ	Δ/ντής Προμηθειών	Δίκτυο διανομής των προϊόντων μας
11.29 π.μ	Δ/ντής Παραγωγής	Παρουσίαση προτάσεων για «αυτοματοποίηση» του συστήματος παραγωγής. Αυτόματο σύστημα διακίνησης πλαστικών τετάρων
11.32 π.μ	Δ/ντρια Υγιεινής & Ασφάλειας	Επιτροπή υγείας και ασφάλειας
11.35 π.μ	Δ/ντής Ποιοτικού ελέγχου	Εφαρμογή του HACCP στις βιομηχανίες τροφίμων
11.37 π.μ.	Διευθύντρια έρευνας και ανάπτυξης	Έρευνα για την επιρροή στις προτιμήσεις των καταναλωτών από την διάδοση των κοινωνικών μέσων δικτύωσης

Η ΔΙΕΥΘΥΝΤΡΙΑ ΕΚΠΑΙΔΕΥΣΗΣ



Συμύει...Ψήνει...Χερτάει

ΑΛΕΥΡΑ Α.Ε.
ΑΡΤΟΒΙΟΜΗΧΑΝΙΑ ΡΕΝΤΗ
ΠΕΤΡΟΥ ΡΑΛΛΗ 100 - ΑΓ.Ι.ΡΕΝΤΗΣ
Τ.Κ. 182 33 - ΤΗΛ. 2103499521-5
EMAIL: aleuras@aleura.a.e.gr
www.aleura.gr

ΚΕΦΑΛΑΙΟ 2ο :

ΑΛΛΕΣ ΔΗΜΙΟΥΡΓΙΕΣ ΜΑΣ



2α.Πορεία σχεδιασμού νέων συσκευασιών

Δημιουργώ 6 παραλληλόγραμμα (από το μενού «αυτόματα σχήματα») ανά 2 ίσα με τα τμήματα μιας συσκευασίας που θέλω να καλύψω και στη συνέχεια εισάγω με το μενού «πλαίσιο κειμένου» , εικόνες ή κείμενα στα σημεία που επιλέγω ή αντιγράφοντας (παρατηρώντας) μία πραγματική συσκευασία αρτοπαρασκευασμάτων (Προσοχή! Επιλέγω την εντολή «εικόνα» για το υπομενού «γέμισμα σχήματος»). Για να ενωθούν μεταξύ τους σωστά όλα τα παραλληλόγραμμα κατά την συναρμογή τους στην πραγματική συσκευασία, τοποθετώ και μικρά εξωτερικά μικρά πεντάγωνα (στις παρακάτω εικόνες τα μονόχρωμα εξωτερικά σχήματα) . Προσοχή! Στα πλαίσια κειμένου επιλέγω την εντολή «χωρίς περίγραμμα»-για να μην φαίνεται το περίγραμμα του πλαισίου. Για να έχουμε καλύτερο αποτέλεσμα σ' όλες τις συσκευασίες :

- Γεμίζουμε με τα κατάλληλα ΜΙΚΡΑ κείμενα και τις 4 επιφάνειες
- Τις ονομασίες τις φτιάχνω στο cooltext για καλύτερο αποτέλεσμα
- Επιλέγω κάθε φορά το κατάλληλο εικονίδιο
- Επιλέγω κατάλληλο χρώμα γέμισματος των ορθογωνίων , χρησιμοποιώντας και τις δυνατότητες της εντολής «διαβάθμιση» .



Ανάπτυγμα συσκευασίας «Αριστα 20»

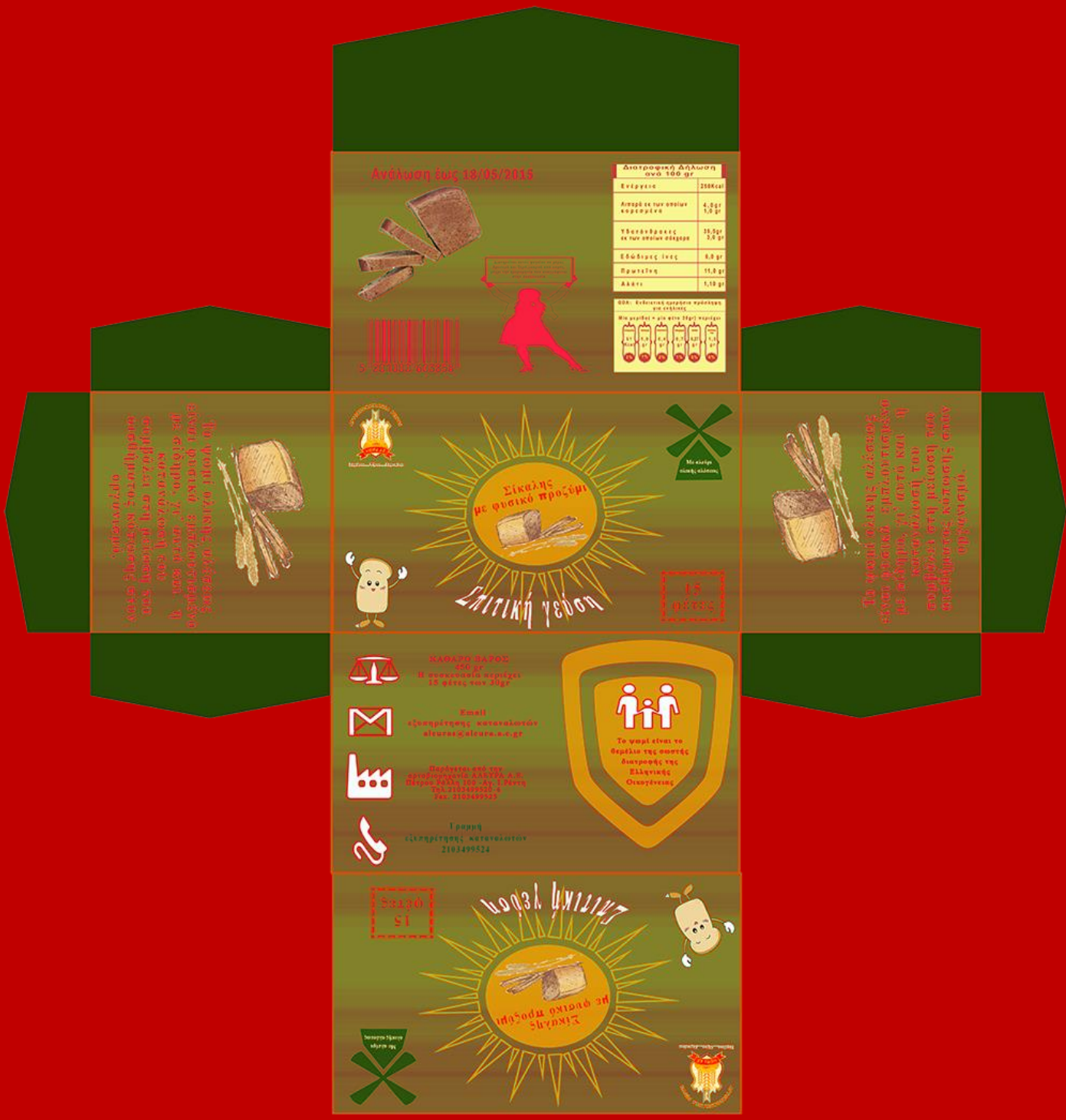

Ανάλυση έως 18/05/2015

Διατροφική Ανάλυση ανά 100 gr	
Ενέργεια	258Kcal
Λιπαρά τα των οποίων κορεσμένα	4,3gr 1,0 gr
Υδατάνθρακες τα κυρίως αμύδαλα	30,9gr
Ψωμί και άμυδο	8,8 gr
Πρωτεΐνη	11,8 gr
Αλάτι	1,10 gr

ΜΕ: Ενδεικτική περιεκτικότητα σε ενέργεια ανά 100 gr ανά 100 gr ανά 100 gr ανά 100 gr ανά 100 gr

Υπέροχο και εύκολο να καταναλωθεί. Αποτελεί ένα υπέροχο και υγιεινό γλυκό. Η πιο γρήγορη απόδοση επί οξυγόνο είναι 100%.

Το φαμίλιας αξίζει να έχει στην τσάντα του. Η καλύτερη επιλογή που μπορεί να κάνει είναι να αγοράσει αυτό το γλυκό.

ΚΑΡΥΔΑ Α.Ε.
400 gr
Η αποκλειστική περιοχή
15 μέτρα τον 30gr

Email
εισηγήσεις καταναλωτών
karyda@karyda.gr

Παράκληση να μην
απορριπτεθεί. ΕΛΠΙΣΤΕ Δ.Α.
Παράκληση να μην απορριπτεθεί.
Τηλ: 2103499524
Fax: 2103499524

Γραμμή
εισηγήσεων καταναλωτών
2103499524



Ανάπτυγμα συσκευασίας «Σπιτική γεύση»

Διατροφική Δήλωση ανά 100 gr	
Ενέργεια	264Kcal
Λιπαρά εκ των οποίων κορεσμένα	4,2gr 1,8 gr
Υδατάνθρακες εκ των οποίων σάκχαρα	45,0gr 1,8 gr
Εδώδιμες ίνες	3,7 gr
Πρωτεΐνη	9,7gr
Αλάτι	1,10 gr



Τροφή ελαφρώσεως ασυνήθιστον
3103499824

GDA: Ενδεικτική ημερήσια πρόσληψη για ενήλικες					
Μία μερίδα = μία φέτα (26gr) περιέχει					
264 Kcal	1,8 gr	9,5 gr	1,2 gr	3,7 gr	1,10 gr
25%	25%	25%	15%	55%	65%

Θρεπτικά συστατικά της σίκαλης
 Η σίκαλη είναι μια πολύ καλή πηγή διατηρητικών ινών, φασφορικών, μαγνησίου, μαγγανίου, προτέϊνων και βιταμίνης Β1. Είναι επίσης πλούσια πηγή φυτοστερόλων-τα οποία όφουν ως αντιοξειδωτικά.

μιάμ μιάμ
μυρίζει νοστιμιά
ΠΑΣΤΕΡΙΩΜΕΝΟ
ΣΤΑΡΕΝΙΟ ΜΕ ΣΙΚΑΛΗ
 Μία φέτα (26gr) περιέχει
 290 KJ
 69kcal
8%
 Ανάλωση έως 18/05/2015
 ΑΑ03042289

μιάμ μιάμ
μυρίζει νοστιμιά
ΠΑΣΤΕΡΙΩΜΕΝΟ
ΣΤΑΡΕΝΙΟ ΜΕ ΣΙΚΑΛΗ
 Μία φέτα (26gr) περιέχει
 290 KJ
 69kcal
8%

ΚΑΘΑΡΟ ΒΑΡΟΣ 260 gr
 Ψαρι σταρένιο με σίκαλη



ΣΥΣΤΑΤΙΚΑ:
 Ψαρι, κίτρινο σόλων (24%), κίτρινο σόλων φρούτο (18%), κίτρινο σόλων (8%), κίτρινο σόλων (8%), κίτρινο σόλων (8%), κίτρινο σόλων (8%), κίτρινο σόλων (8%), κίτρινο σόλων (8%), κίτρινο σόλων (8%), κίτρινο σόλων (8%), κίτρινο σόλων (8%)

ΑΡΤΟΒΙΟΜΗΧΑΝΤΑ ΠΕΝΤΗ



Συρράκου, Ψαρι, Χερσόνη



Αποθηκεύεται σε γάλα, ζάχαρη και άρωμα. Μόλις το άρωμα της συσκευασίας κρηταίνεται να διατηρείται στο ψυγείο.



μιάμ μιάμ
μυρίζει νοστιμιά
ΠΑΣΤΕΡΙΩΜΕΝΟ
ΣΤΑΡΕΝΙΟ ΜΕ ΣΙΚΑΛΗ
 Μία φέτα (26gr) περιέχει
 290 KJ
 69kcal
8%
 Ανάλωση έως 18/05/2015
 ΑΑ03042289

Ανάπτυγμα συσκευασίας "μιάμ μιάμ"

2γ. Παρουσίαση των 3 νέων προϊόντων μας σε ολοκληρωμένη μορφή



25. Διαφημιστική Αφίσα

Άριστα 20



- ✓ Άριστα στην γεύση
- ✓ Άριστα στην ποιότητα
- ✓ Άριστα στην τιμή
- ✓ Άριστα στην συσκευασία



Τα προϊόντα ολικής άλεσης:
Είναι φυσικά εμπλουτισμένα με σίδηρο,
γι' αυτό και η κατανάλωσή τους
συμβάλλει στη μείωση του αισθημάτος
κόπωσης στον οργανισμό.



ΠΕΤΡΟΥ ΡΑΛΛΗ 100-ΑΓ.Ι.ΡΕΝΤΗΣ Τ.Κ. 182 33

☎ 21034995201-5

☎ 2103499525

✉ aleuras@aleura.a.e.gr

2ε. Χαρτόνι παρουσίασης δραστηριοτήτων ομάδας



Ζυμώνει... Ψάχνει... Χορταίνει



Μέλη της ομάδας με τις δημιουργίες τους

Η ιστοσελίδα μας

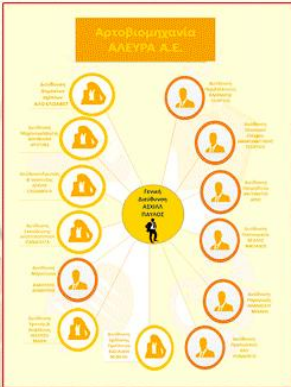

Το οργανόγραμμά μας



Εικόνες από την κατασκευή της μακέτας μας



Εικόνα από σεμινάριο της ομάδας

«Η μυρωδιά ενός καλοψημένου ψωμιού, είναι σαν τον ήχο του νερού που ρέει ελαφρά, είναι μια απερίγραπτα άθια και μεγάλη απόλαυση.»
Μ. Φ. Κ. Φίσερ Αμερικάνος συγγραφέας μαγειρικής (1908-1992)



Πιστοποιητικό ποιότητας