

**1ο γυμνάσιο Ρέντη**  
**Σχολικό έτος 2014-2015**  
**Μάθημα : Τεχνολογία**  
**Καθηγητής: Ντούσης Ηρακλής**

**Βιομηχανία μπισκότων**  
**ΑΜΒΡΟΣΙΑ Α.Ε.**  
**Μακέτα - Δημιουργίες**



**...Θεϊκά μπισκότα**



## ΠΕΡΙΕΧΟΜΕΝΑ

| ΚΕΦΑΛΑΙΑ-ΕΝΟΤΗΤΕΣ   | Σελ. |
|---|------|
| <b>ΚΕΦΑΛΑΙΟ 1ο : Η ΚΑΤΑΣΚΕΥΗ ΤΗΣ ΜΑΚΕΤΑΣ</b>                              |      |
| 1α. Χρονοδιάγραμμα εργασιών μακέτας.....                                  | 2    |
| 1β. Ημερολόγιο εργασιών κατασκευής μακέτας.....                           | 2    |
| 1γ. Παρουσίαση κατόψεων και σχεδίων<br>κατασκευής της μακέτας.....        | 3    |
| 1δ. Φωτογραφίες από την κατασκευή της μακέτας.....                        | 5    |
| 1ε. Κατάλογος υλικών μακέτας.....   | 7    |
| 1στ. Κατάλογος εργαλείων και δυσκολίες στην κατασκευή της<br>μακέτας..... | 8    |
| 1ζ. Παρουσίαση κανόνων ασφαλείας κατά την εκτέλεση των<br>εργασιών.....   | 8    |
| 1η. Οικονομικά στοιχεία σχετιζόμενα με την μακέτα.....                    | 8    |
| 1θ. Παρουσίαση σεμιναρίων για την μακέτα.....                             | 9    |
| <b>ΚΕΦΑΛΑΙΟ 2ο : ΑΛΛΕΣ ΚΑΤΑΣΚΕΥΕΣ ΤΗΣ ΟΜΑΔΑΣ</b>                          |      |
| 2α. Πορεία σχεδιασμού νέων συσκευασιών.....                               | 14   |
| 2β. Παρουσίαση των 6 νέων προϊόντων μας σε ολοκληρωμένη<br>μορφή.....     | 17   |
| 2δ. Διαφημιστική Αφίσα.....   | 18   |
| 2ε. Χαρτόνι παρουσίασης των δραστηριοτήτων της ομάδας.....                | 19   |



...Θείκά μπισκότα

**Μπισκοτοβιομηχανία ΑΜΒΡΟΣΙΑ Α.Ε.**  
**Λεωφόρος Κηφισού 160**  
**Αγ.Ι.Ρέντη Τ.Κ. 182 33**  
**Τηλ. 2104821000-3 Fax.2104821100**  
**e-mail: info@amvrosia.gr**  
**www.amvrosia.gr**

## **ΚΕΦΑΛΑΙΟ 1ο :**

### **Η ΚΑΤΑΣΚΕΥΗ ΤΗΣ ΜΑΚΕΤΑΣ ΜΑΣ**



### 1α. Χρονοδιάγραμμα εργασιών μακέτας.

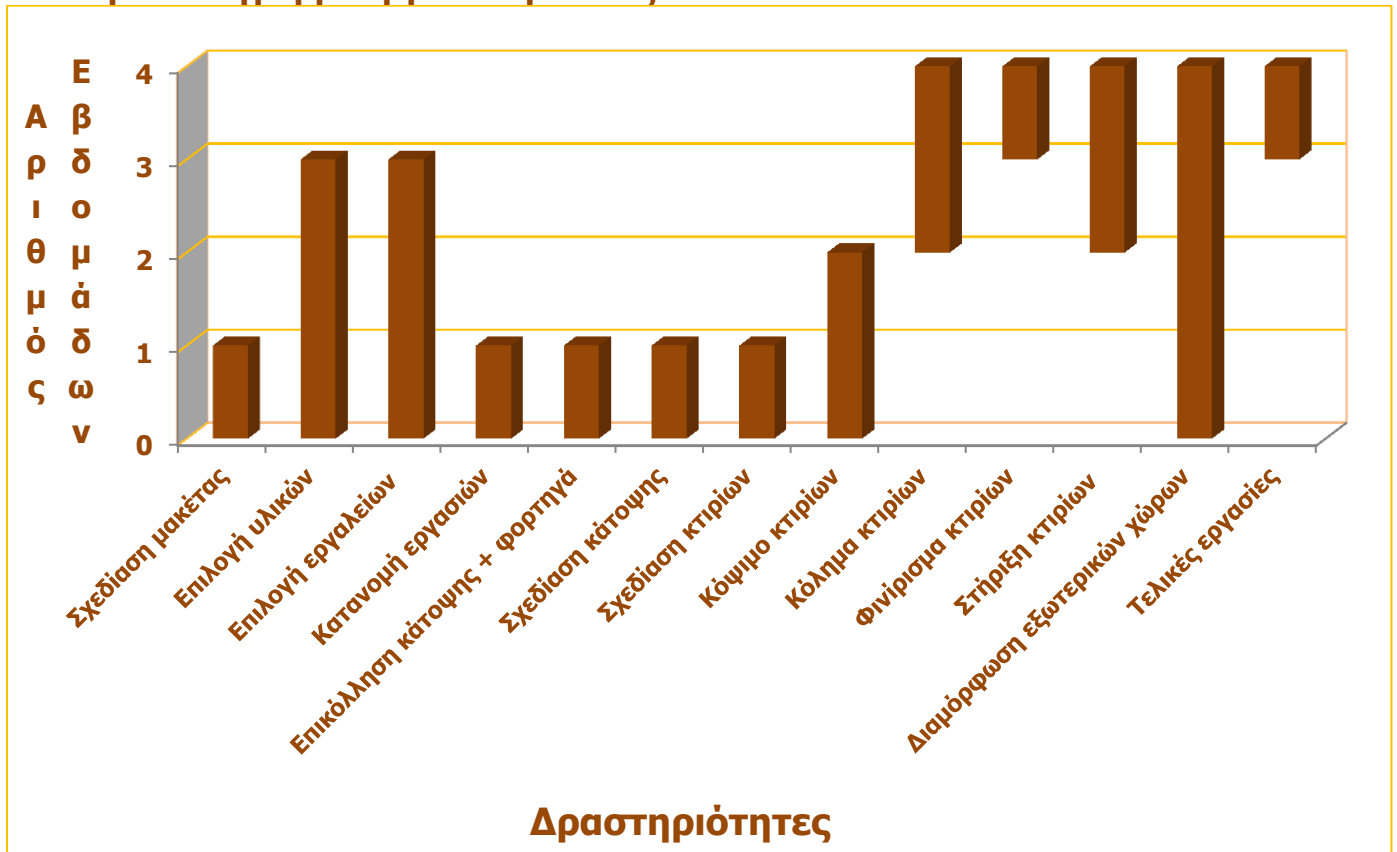

### 1β. Ημερολόγιο εργασιών κατασκευής μακέτας

Πριν την έναρξη του κατασκευαστικού μέρους ,προηγήθηκαν 2 διδακτικές ώρες με σχεδίαση της κάτοψης βάσει των δεδομένων που απαιτούνται για την κατασκευή μιας μπισκοτοβιομηχανίας, καθώς και αποφάσεις για την αποτύπωση των διαφόρων αρχείων κατόπιν υποδείξεων των μελών της ομάδας . Επίσης είχε γίνει επίδειξη για τον ορθό τρόπο χρήσης εργαλείων και υλικών και της σωστής πορείας εργασίας για κάθε ξεχωριστή δραστηριότητα. Τα μέλη της ομάδας χωρίσθηκαν σε 4 ομάδες με συγκεκριμένο ρόλο η κάθε μια δηλ. 1<sup>η</sup>) μετρήσεις – χάραξη – κοπή μακετόχαρτου 2<sup>η</sup>) Επικόλληση αρχείων σε βάση μακέτας, όπως εκτυπωμένη κάτοψη - γρασίδι – διακοσμητικά δεντράκια - περίφραξη – κτίρια – φορηγάκια κλπ 3<sup>η</sup>) Δημιουργία όλων των αρχείων της περίφραξης και 4<sup>η</sup>) κοπή και μορφοποίηση όλων των αρχείων τοιχοποιίας – περίφραξης –φορηγών και στη συνέχεια σε συνεργασία με 2<sup>η</sup> ομάδα επικόλληση τους σ' οσα τμχ. μακετόχαρτου ήταν έτοιμα από την 1<sup>η</sup> ομάδα.

| A/A | ΗΜΕΡΟΜΗΝΙΑ                       | ΤΟΠΟΣ   | ΕΡΓΑΣΙΕΣ - ΠΑΡΑΤΗΡΗΣΕΙΣ  |
|-----|----------------------------------|---------|--|
| 1.  | Πέμπτη<br>12 Φεβρουαρίου<br>2015 | Σχολείο | Τοποθέτηση εκτυπωμένης κάτοψης – κοπή σελίδων με τοιχοποιίες κτιρίων. Επικόλληση σκούρου γρασιδιού στη θέση πρασίνου Προετοιμασία τμήματος περίφραξης. Κοπή και σχηματισμός αρχείων φορηγών. Μετρήσεις και χάραξη μακετόχαρτου στα μεγέθη των απαιτούμενων κτιρίων |



|    |                                     |          |   |
|----|-------------------------------------|----------|---|
| 2. | Πέμπτη<br>19 Φεβρουαρίου<br>2015    | Σχολείο  | Τοποθέτηση 5 δέντρων στη βάση της μακέτας και του μεγαλύτερου μέρους της περίφραξης. Κοπή μακετόχαρτων στις διαστάσεις των τοίχων του κτιρίου. Ολοκλήρωση κοπής απαιτούμενων αρχείων.   |
| 3. | Παρασκευή<br>26 Φεβρουαρίου<br>2015 | Σχολείο  | Ολοκλήρωση τοποθέτησης περίφραξης. Επικόλληση αρχείων τοίχων στα κομμένα μακετόχαρτα και έναρξη κατασκευής κτιρίου. Κατασκευή και επικόλληση θυρωρείου. Κατασκευή σιλό. Κοπή αρχείων προϊόντων.   |
| 4. | Πέμπτη<br>12 Μαρτίου 2015           | Σχολείο- | Ολοκλήρωση και στήριξη κτιρίου. Παράλληλα ομάδα μαθητών επικόλλησε τα αρχεία των εκτυπωμένων αρχείων των 4 νέων μας προϊόντων σε συσκευασίες μπισκότων του εμπορίου. Η εργασία αυτή ολοκληρώθηκε από κάποιες μαθήτριες, με εργασία στο σπίτι. Ολοκλήρωση όλων των κατασκευών. |

#### 1γ. Παρουσίαση κατόψεων και σχεδίων κατασκευής της μακέτας

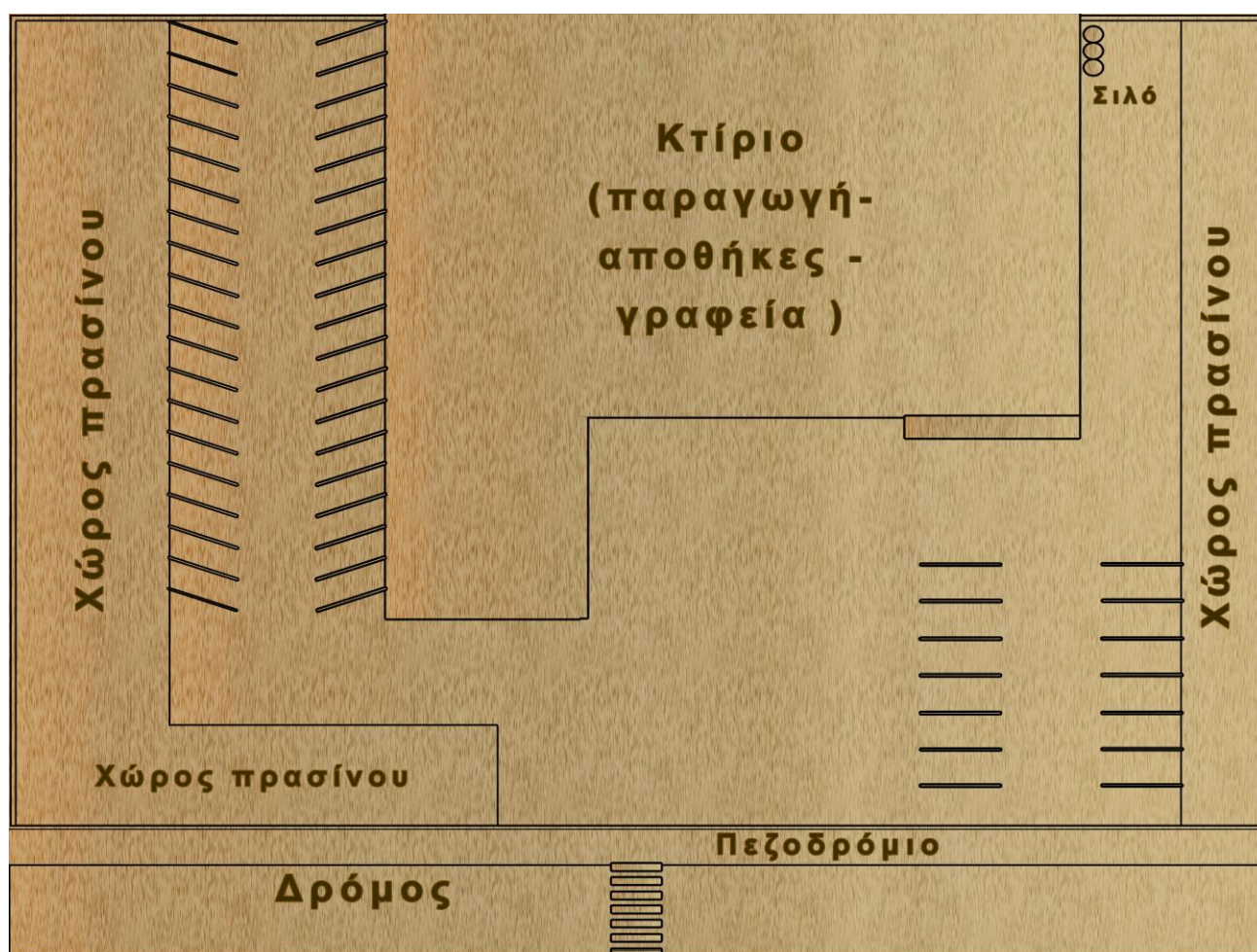

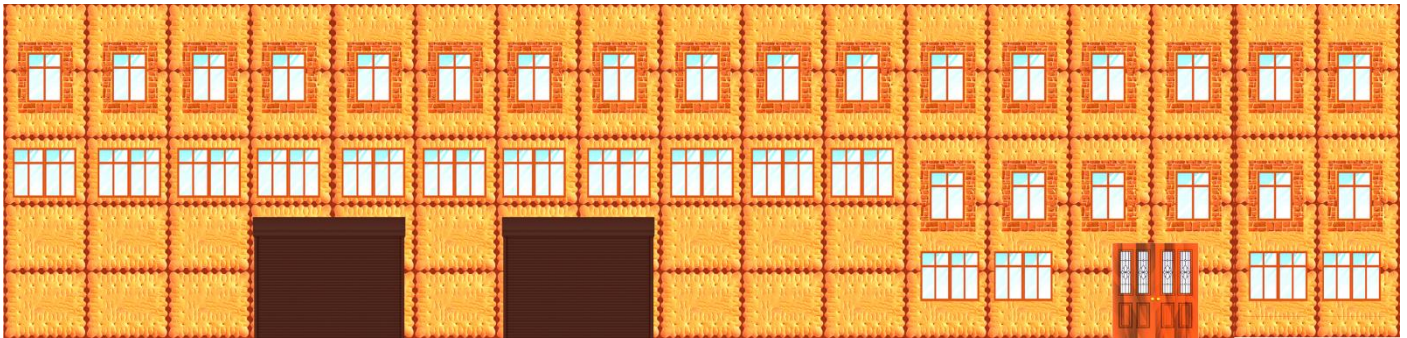
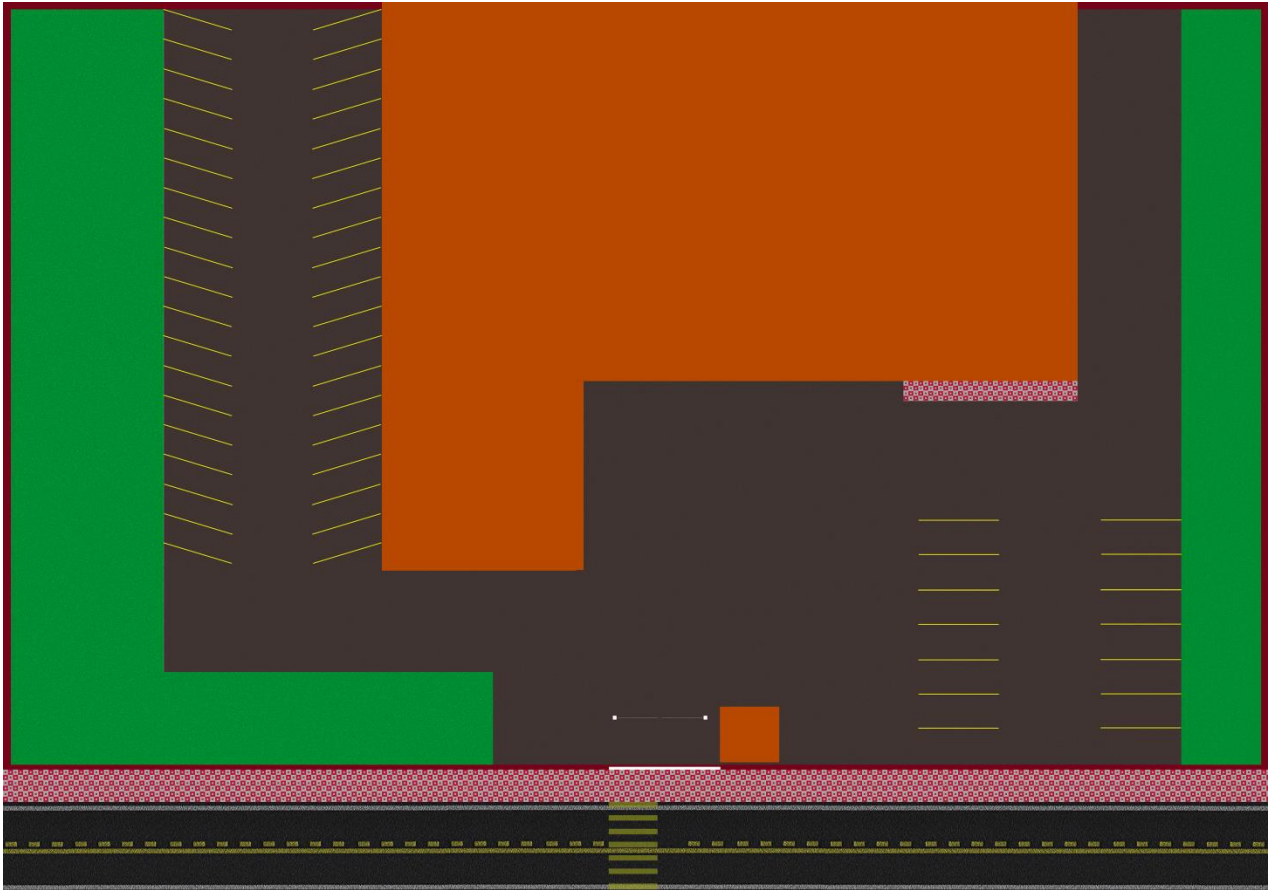

**Πρόοψη κτιρίου**



**Οροφή κτιρίου**

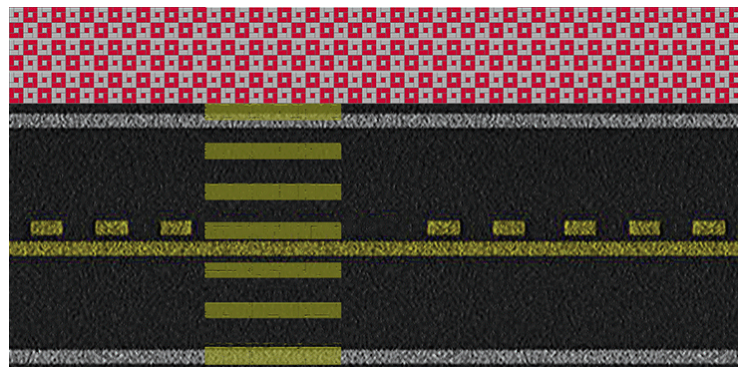

**Δρόμος και πεζοδρόμιο**





Περίφραξη και πόρτα εισόδου

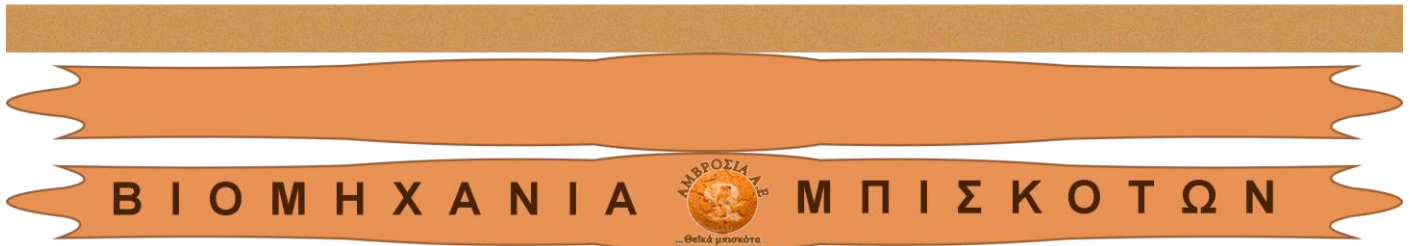

Πινακίδα οροφής



Φορτηγό επιχείρησης

### 1δ. Φωτογραφίες από την κατασκευή της μακέτας

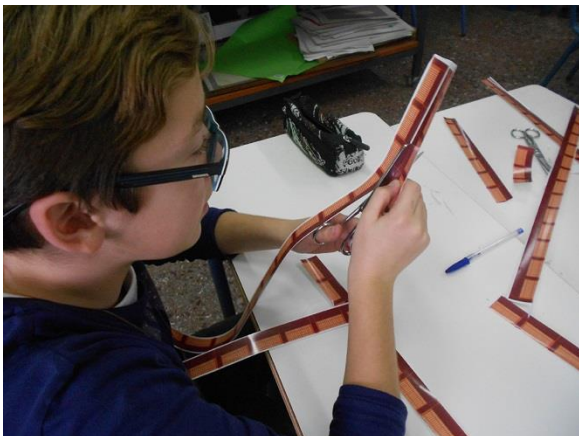

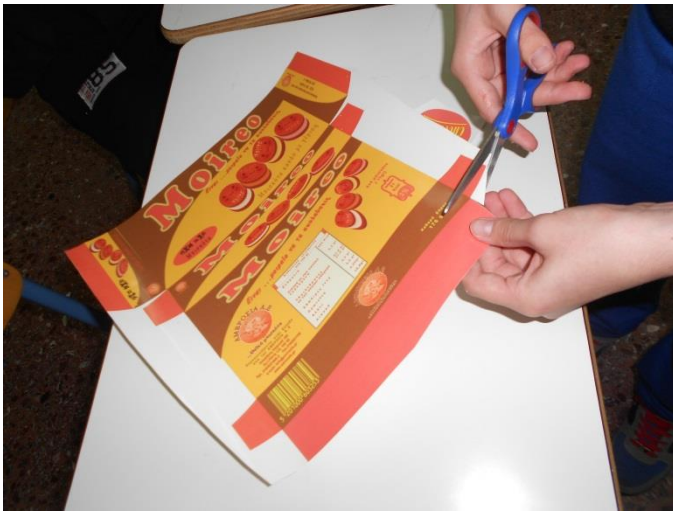





### 1ε. Κατάλογος υλικών μακέτας

| Α/Α | ΠΕΡΙΓΡΑΦΗ ΥΛΙΚΟΥ                            | ΧΡΗΣΗ ΣΤΗΝ ΚΑΤΑΣΚΕΥΗ   |
|-----|---|--|
| 1   | Κοντραπλακέ 66 Χ80                          | Βάση της μακέτας   |
| 2   | Εκτύπωση κάτοψης 66Χ80                      | Αποτύπωση σχεδίου κάτοψης  |
| 3   | Εκτύπωση αρχείων μακέτας & προϊόντων        | Αποτύπωση τοιχοποιίας- περίφραξης – φορτηγών - προϊόντων                                       |
| 4   | Μακετόχαρτο 10 χιλ. 50Χ70εκ. – διάφορα τμχ. | Κατασκευή κτιρίων  |
| 5   | Μακετόχαρτο 5 χιλ. 50Χ70εκ. – τεμάχιο       | Κατασκευή περίφραξης   |
| 6   | Κόλλα υγρή – συσκευασία 20 ml               | Επικόλληση έγχρωμων εκτυπωμένων σελίδων (τοιχοι-οροφές-προϊόντα-φορτηγά-χώροι πρασίνου-) κ.ά.) |
| 7   | Δεντράκια πλαστικά                          | Στολισμός χώρων πρασίνου   |
| 8   | Σωληνάριο σιλικόνης                         | Επικόλληση κτιρίων στη βάση της μακέτας  |
| 9   | Γάντια διαφανή μιας χρήσεως                 | Για άπλωμα της υγρής κόλλας στα διάφορα αρχεία   |

## 1στ. Κατάλογος εργαλείων και δυσκολίες στην κατασκευή της μακέτας

| A/A | ΟΝΟΜΑΣΙΑ ΕΡΓΑΛΕΙΟΥ              | ΧΡΗΣΗ ΣΤΗΝ ΚΑΤΑΣΚΕΥΗ  |
|-----|---------------------------------|---|
| 1   | Χάρακας                         | Μετρήσεις για την σωστή χάραξη και τοποθέτηση των αρχείων και των διαστάσεων των μακετόχαρτων                       |
| 2   | Ορθογώνια τρίγωνα               | Μετρήσεις και «ορθογώνιασμα» για την ακριβή χάραξη των μακετόχαρτων για τα διάφορα αρχεία τοίχων και της περιφραξης |
| 3   | Κοπίδι                          | Για κόψιμο του μακετόχαρτου   |
| 4   | Μεταλλική βέργα 120 cm          | Για την ακριβή και ασφαλή κοπή του μακετόχαρτου   |
| 5   | Ψαλίδι                          | Για κόψιμο των εκτυπωμένων σελίδων και των διαφόρων αρχείων απεικόνισης των αρχείων της μακέτας.                    |
| 6   | Πιστόλι θερμοκόλλας (σιλικόνης) | Για επικόλληση κτιρίων στην βάση .  |

\*Στην κατασκευή δεν παρουσιάστηκε κάποια ιδιαίτερη δυσκολία . Μικρές δυσκολίες παρατηρήθηκαν για την κατασκευή και στήριξη των φορτηγών, την επίστρωση του γρασιδιού και σε ορισμένες περιπτώσεις στο κόψιμο του μακετόχαρτου.

## 1ζ. Παρουσίαση κανόνων ασφαλείας κατά την εκτέλεση των εργασιών

Από τον διευθυντή ασφαλείας της ομάδας υπήρξε μέριμνα για την τήρηση των εξής κανόνων:

Συνέπεια στην προσέλευση των μελών της ομάδας και άμεση ανάληψη καθηκόντων για κάθε μέλος της ομάδας.

Πριν από κάθε νέα ενέργεια συμβουλευόμαστε τον καθηγητή του μαθήματος ή τον υπεύθυνο της ομάδας για την συγκεκριμένη δραστηριότητα

Παραλαβή και παράδοση κάθε εργαλείου και υλικού με προσοχή και χωρίς την ενόχληση των υπολοίπων μελών της ομάδας.

Οι εργασίες να εκτελούνται με αυξημένη προσοχή , κυρίως όταν χρησιμοποιούνται από μέλη της ομάδας . το πιστόλι σιλικόνης και το κοπίδι. Η λάμα του κοπιδιού πρέπει να κόβεται όταν διαπιστώνεται φθορά της ακμής της.

Τα εργαλεία και τα υλικά που χρησιμοποιήθηκαν κάθε φορά να τοποθετούνται με την λήξη των εργασιών στις προκαθορισμένες θέσεις τους. Τα εργαλεία όταν δεν χρησιμοποιούνται κατά την διάρκεια των εργασιών , τοποθετούνται πάντα στο κέντρο των επιφανειών εργασίας.

## 1η. Οικονομικά στοιχεία σχετιζόμενα με την μακέτα

| ΕΣΟΔΑ                    |         | ΕΞΟΔΑ                  |        |
|--------------------------|---------|------------------------|--------|
| ΚΑΤΗΓΟΡΙΑ                | ΠΟΣΟ    | ΚΑΤΗΓΟΡΙΑ              | ΠΟΣΟ   |
| Συνδρομές μελών έως 13/2 | 27,00 € | Κοντραπλακέ 66X80      | Δωρεά  |
| Συνδρομές μελών 27/2     | 6,00 €  | Εκτύπωση κάτοψης 66X80 | 6,00 € |



|                  |        |         |  |         |
|------------------|--------|---------|--|---------|
| Συνδρομές<br>6/3 | μελών  | 9,00 €  | Εκτύπωση αρχείων μακέτας & προϊόντων           | 10,40 € |
|                  |        |         | Μακετόχαρτο 10 χιλ. 50X70εκ. – διάφορα τμχ.    | Δωρεά   |
|                  |        |         | Μακετόχαρτο 5 χιλ. 50X70εκ. – τεμάχιο αναλογία | 2 €     |
|                  |        |         | Κόλλα υγρή – συσκευασία 20 ml (5 τμχ. X 1,50)  | 7,50 €  |
|                  |        |         | Μεταλλική βέργα – αξία συμ/χής                 | 1,00 €  |
|                  |        |         | Γρασίδι -1 συσκευασία                          | 1,50 €  |
|                  |        |         | Σωληνάριο σιλικόνης                            | 0,25 €  |
|                  |        |         | Δεντράκια πλαστικά ( 5 τμχ. X 1€ )             | 5,00 €  |
|                  |        |         | Κοπίδι   | 0,80 €  |
|                  |        |         | Γάντια μιάς χρήσεως                            | 0,60    |
|                  |        |         | Βιβλιοδεσία-εκτύπωση γραπτής εργασίας          | 5,00 €  |
|                  |        |         | Πλαστικοποίηση χαρτονιού παρουσίασης           | 2,00 €  |
| ΣΥΝΟΛΟ           | ΕΣΟΔΩΝ | 42,00 € | ΣΥΝΟΛΟ ΕΞΟΔΩΝ                                  | 42,05 € |

## 10. Παρουσίαση σεμιναρίων

### Σεμινάριο 23-04-2015 ΘΕΜΑ : ΛΕΙΤΟΥΡΓΙΑ ΤΗΣ ΕΠΙΧΕΙΡΗΣΗΣ



| Ώρα        | Ομιλητής               | Θέμα   |
|------------|------------------------|--|
| 12.37 μ.μ. | Γενικός Διευθυντής     | Έγκριση εισηγητικών προτάσεων διαφόρων διευθύνσεων .                     |
| 12.40 μ.μ. | Δ/ντής Προσωπικού      | Αγγελία για την πρόσληψη στελέχους στην AMBROSIA Α.Ε.                    |
| 12.43 μ.μ. | Διευθυντής εκπαίδευσης | Τα πλεονεκτήματα της ανάπτυξης του ανθρώπινου δυναμικού                  |
| 12.46 μ.μ. | Δ/ντής Μηχανογράφησης  | Παρουσίαση του μενού «Το προσωπικό μας» στην ιστοσελίδα της επιχείρησης. |
| 12.49 μ.μ  | Δ/ντής Μάρκετινγκ      | Αξιολόγηση αποτελεσμάτων έρευνας αγοράς - Συμπεράσματα                   |

|           |                              |   |
|-----------|------------------------------|---|
| 12.52 μ.μ | Δ/ντρια Σχεδίασης προϊόντων  | Σχεδιασμός και παρουσίαση των νέων μας προϊόντων  |
| 12.55 μ.μ | Δ/ντής Οικονομικών           | Τιμοκατάλογος νέων προϊόντων  |
| 12.58 μ.μ | Δ/ντρια Δημ.σχέσεων          | Οι κοινωνικές μας δράσεις   |
| 13.01 μ.μ | Δ/της περιβάλλοντος          | Διαχείριση απορριμμάτων – Μηδενικά απόβλητα   |
| 13.04 μ.μ | Δ/ντής Προμηθειών            | Πρώτες ύλες μπισκότων   |
| 13.07 μ.μ | Δ/ντής Παραγωγής             | Πρόγραμμα ημερήσιας παραγωγής των προϊόντων μας   |
| 13.10 μ.μ | Δ/ντρια Υγιεινής & Ασφάλειας | Πως επηρεάζεται η απόδοση των εργαζομένων από την ασφάλεια που αισθάνονται στον χώρο εργασίας |
| 13.13 μ.μ | Δ/ντής Ποιοτικού ελέγχου     | Τα οφέλη από την εφαρμογή του Συστήματος ποιότητας ISO 22000                                  |
| 13.16     | Διευθυντής πωλήσεων          | Εργαλεία προώθησης πωλήσεων   |

## Ο ΔΙΕΥΘΥΝΤΗΣ ΕΚΠΑΙΔΕΥΣΗΣ







...Θεϊκά μπισκότα

## Αίθουσα διαλέξεων επιχείρησης Πρόσκληση σε σύσκεψη

**Σεμινάριο 30-04-2015**  
**ΘΕΜΑ : ΑΝΑΠΤΥΞΗ ΤΗΣ ΕΠΙΧΕΙΡΗΣΗΣ**



| Ώρα        | Ομιλητής                     | Θέμα   |
|------------|------------------------------|--|
| 12.37 μ.μ. | Γενικός Διευθυντής           | Μελλοντικά σχέδια της επιχείρησης  |
| 12.40 μ.μ. | Δ/ντής Προσωπικού            | Η σημασία των αμοιβών για την καλύτερη απόδοση των εργαζομένων           |
| 12.43 μ.μ. | Διευθυντής εκπαίδευσης       | Εκπαιδευτικά προγράμματα 2015  |
| 12.46 μ.μ. | Δ/ντής Μηχανογράφησης        | Ο ισότοπός μας - μενού «Κοινωνική ευθύνη»                                |
| 12.49 μ.μ. | Δ/ντής Μάρκετινγκ            | Διαφημιστικό πρόγραμμα 2 <sup>ου</sup> τριμήνου ανά διαφημιστικό μέσο.   |
| 12.52 μ.μ. | Δ/ντρια Σχεδίασης προϊόντων  | Διατροφικές πληροφορίες στις ετικέτες των προϊόντων μας (GDAs)           |
| 12.55 μ.μ. | Δ/ντής Οικονομικών           | Έννοια προϋπολογισμού - Προϋπολογισμός πωλήσεων 2 <sup>ου</sup> Τριμήνου |
| 12.58 μ.μ. | Δ/ντρια Δημ.σχέσεων          | Δημιουργία γραμμής καταναλωτή  |
| 13.01 μ.μ. | Δ/της περιβάλλοντος          | Βήματα προς την αειφόρο ανάπτυξη από την AMBROSIA A.E.                   |
| 13.04 μ.μ. | Δ/ντής Προμηθειών            | Οργάνωση εξοπλισμού αποθήκευσης  |
| 13.07 μ.μ. | Δ/ντής Παραγωγής             | Προτάσεις εξοικονόμησης ενέργειας στον εξοπλισμό της παραγωγής           |
| 13.10 μ.μ. | Δ/ντρια Υγιεινής & Ασφάλειας | Ο ρόλος του Γιατρού Εργασίας στην βιομηχανία μας                         |
| 13.13 μ.μ. | Δ/ντής Ποιοτικού ελέγχου     | Παρουσίαση των πιστοποιητικών ποιότητας μας                              |







**Μπισκοτοβιομηχανία AMBROSIA A.E.**  
**Λεωφόρος Κηφισού 160**  
**Αγ.Ι.Ρέντη Τ.Κ. 182 33**  
**Τηλ. 2104821000-3 Fax.2104821100**  
**e-mail: info@amvrosia.gr**  
**www.amvrosia.gr**

## **ΚΕΦΑΛΑΙΟ 2ο :** **ΑΛΛΕΣ ΔΗΜΙΟΥΡΓΙΕΣ ΜΑΣ**



## 2α. Πορεία σχεδιασμού νέων συσκευασιών

**1.Προετοιμασία 5 παραλληλογράμμων + 8 τραπεζίων για συσκευασίες σε σχήμα ορθογωνίου παραλληλεπίπεδου:** Δημιουργώ 4 παραλληλόγραμμα (από το μενού «αυτόματα σχήματα» ) ανά 2 ίσα με τα τμήματα μιας συσκευασίας που θέλω να καλύψω και στη συνέχεια εισάγω με το μενού «πλαίσιο κειμένου» , εικόνες ή κείμενα στα σημεία που επιλέγω ή αντιγράφοντας (παρατηρώντας) μία πραγματική συσκευασία μπισκότων δημιουργώ 8 τραπεζία ( Προσοχή! Επιλέγω την εντολή «εικόνα» για το υπομενού «γέμισμα σχήματος»). Για να ενωθούν μεταξύ τους σωστά όλα τα παραλληλόγραμμα κατά την συναρμογή τους στην πραγματική συσκευασία, τοποθετώ και 1 εξωτερικό μικρό παραλληλόγραμμα (στην εικόνα το σχήμα με «κόκκινο » χρώμα) . Στη συνέχεια δημιουργώ 8 τραπεζία- 2 για κάθε παραλληλόγραμμα που θα χρησιμεύσουν για το σωστό «κλείσιμο» της συσκευασίας . Προσοχή! Στα πλαίσια κειμένου επιλέγω την εντολή «χωρίς περίγραμμα»-για να μην φαίνεται το περίγραμμα του πλαισίου..

Για να έχουμε καλύτερο αποτέλεσμα σ' όλες τις συσκευασίες :

- Γεμίζουμε με τα κατάλληλα ΜΙΚΡΑ κείμενα τις επιφάνειες που απαιτείται.
- Τις ονομασίες τις φτιάχνω στο cooltext για καλύτερο αποτέλεσμα
- Επιλέγω κάθε φορά το κατάλληλο εικονίδιο
- Επιλέγω κατάλληλο χρώμα γεμίσματος των ορθογωνίων , χρησιμοποιώντας και τις δυνατότητες της εντολής «διαβάθμιση».



Ανάπτυγμα συσκευασίας Olympus cookies 180 gr





2. -Προετοιμασία παραλληλογράμμου για κυλινδρική συσκευασία: Δημιουργώ 1 παραλληλόγραμμο (από το μενού «αυτόματα σχήματα» ) μετρώντας τις διαστάσεις μιας κυλινδρικής πραγματικής συσκευασίας μπισκότων και στη συνέχεια ακολουθώ την πορεία εργασίας και τις οδηγίες όπως και στις χάρτινες συσκευασίες



Σχέδιο κάτοψης και ανάπτυγμα choco roll

5 201000 603251

GDA: Ενδεικτική ημερήσια πρόσληψη

|          |         |        |           |         |
|----------|---------|--------|-----------|---------|
| Θαμνίλες | Σάκχαρο | Λιπαρά | Πρωτεΐνες | Αλάτι   |
| 27 Kcal  | 2,8 gr  | 1,1 gr | 0,5 gr    | 0,02 gr |
| 1%       | 3%      | 2%     | 2%        | 0%      |

Διατροφικά στοιχεία ανά τεμάχιο

|                                    |                  |
|------------------------------------|------------------|
| <b>Ενέργεια</b>                    | <b>27 Kcal</b>   |
| Λιπαρά εκ των οποίων κορεσμένα     | 1,1 gr<br>0,6 gr |
| Πολυακόρεστα                       | 1 gr             |
| Μονοακόρεστα                       | 0 gr             |
| Υδατάνθρακες εκ των οποίων Σάκχαρο | 3 gr<br>2,8 gr   |
| Αλάτι                              | 0,02 gr          |
| Πρωτεΐνες                          | 3gr              |
| Νάτριο                             | 0,02 gr          |

Ανάλογη κατά προτίμηση πριν από 11:05 20-05-2015 LV 23048

Παρασκευάζονται στην Ελλάδα από την AMBROSIA A.E.  
 Αμφότερος Κιχρισσό 180  
 Ατ. Πόντος Τ.Κ. 102 29  
 Τηλ. 2104621800-2 Φαξ: 2104622100  
 e-mail: info@ambrosia.gr www.ambrosia.gr

Καθαρό βάρος e 120gr

Ανά τεμάχιο  
Kcal 30  
1%

2γ. Παρουσίαση των 4 νέων προϊόντων μας σε ολοκληρωμένη μορφή



## 2δ. Διαφημιστική Αφίσα

**Μοιρεο**  
Είναι ...μοιραίο να τα σκολούσεις  
4Χ4 = 16 Μπισκότα  
Μπισκότα κακάο με γέμιση

**Είναι ...μοιραίο να τα απολαύσεις**

Τα νέα μπισκότα της γνωστής εταιρίας Αμβροσία Α.Ε.

- Μπισκότα κακάο με γέμιση σοκολάτα, βανίλια, μπανάνα και φράουλα
- Ιδανικά για ένα σωστό και δυνατό πρωινό
- Φτιαγμένα από τα καλύτερα υλικά και πολλές δόσεις αγάπης
- Η συσκευασία περιέχει 16 λαχταριστά μπισκότα (4 για κάθε γεύση)
- Σχεδιασμένα με γλυκές φατσούλες για να κάνουν το πιάτο σας λιγότερο βαρετό
- Συμβουλή για περισσότερη απόλαυση: Συνδυάστε τα με γάλα

**4Χ4 = 16**

**ΑΜΒΡΟΣΙΑ Α.Ε.**  
...Θεϊκά μπισκότα  
Παρασκευάζονται  
στην Ελλάδα  
από την ΑΜΒΡΟΣΙΑ Α.Ε.

Βρείτε τα **Μοιρεο** σε  
1500 σημεία πώλησης σ' όλη την Ελλάδα

Μπισκοτοβιομηχανία ΑΜΒΡΟΣΙΑ Α.Ε.  
Λεωφόρος Κηφισού 180  
Αγ.Ι.Ρέντης Τ.Κ. 182 33  
Τηλ. 2104821000-3 Fax.2104821100  
e-mail: info@ambrosia.gr  
www.ambrosia.gr



## 2ε. Χαρτόνι παρουσίασης δραστηριοτήτων ομάδας



**Εικόνες από την επίσκεψή μας στην ΙΟΝ**









**Εικόνες από τη κατασκευή της μακέτας μας**





**...Θεϊκά μπισκότα**



**Πιστοποιητικό ποιότητας**



**Εικόνες από σεμινάρια της επιχείρησης**



**Ο ιστότοπός μας**