

ΚΕΦΑΛΑΙΟ 6: ΤΟ ΓΡΑΦΙΚΟ ΠΕΡΙΒΑΛΛΟΝ ΕΠΙΚΟΙΝΩΝΙΑΣ

Ο χρήστης επικοινωνεί με τον υπολογιστή μέσω μίας εικονικής **Επιφάνειας Εργασίας** (Εικόνα 6.2), που προσομοιάζει στο φυσικό περιβάλλον ενός γραφείου. Ανάλογα με τις ανάγκες μας μπορούμε να αλλάζουμε την Επιφάνεια Εργασίας και να την προσαρμόζουμε στον τρόπο που προτιμάμε να εργαζόμαστε. Η επιφάνεια εργασίας ενός Γ.Π.Ε. περιλαμβάνει, συνήθως, λίγα **εικονίδια**, που αντιστοιχούν σε κύριες ενέργειες του Λ.Σ. ή εξασφαλίζουν πρόσβαση σε εφαρμογές που εκτελούμε συχνά. Στο κάτω μέρος της Επιφάνειας Εργασίας διακρίνουμε τη **Γραμμή Εργασιών**, η οποία περιλαμβάνει:

- Το **Βασικό Μενού** (Εικόνα 6.3), στην αριστερή γωνία, με τον πλήρη κατάλογο των διαθέσιμων λειτουργιών και των εγκατεστημένων προγραμμάτων.
- Την **περιοχή ενεργών εφαρμογών**, στην οποία εμφανίζονται ανά πάσα χρονική στιγμή οι ενεργές εφαρμογές που χρησιμοποιούμε.
- Τη γραμμή εργαλείων **Γρήγορη Εκκίνηση** για την άμεση έναρξη των προγραμμάτων που χρησιμοποιούνται πολύ συχνά.
- Την **περιοχή εφαρμογών του συστήματος**, στη δεξιά γωνία, που εμφανίζει βασικά εικονίδια για τον έλεγχο του υλικού και του λογισμικού, όπως το ρολόι ή η ένδειξη της γλώσσας.

Για την επιλογή των παραπάνω λειτουργιών χρησιμοποιούμε το **δείκτη** του ποντικιού. Ο δείκτης είναι ένα σημάδι στην Επιφάνεια Εργασίας, συνήθως με τη μορφή βέλους, που μετακινείται σε κάθε αντίστοιχη κίνηση που κάνουμε με το ποντίκι πάνω στο γραφείο μας (Εικόνα 6.4). Με το ποντίκι μπορούμε να «δειξουμε» και να επιλέξουμε εικονίδια από την Επιφάνεια Εργασίας ή ενέργειες από το Βασικό Μενού.

Όπως φαίνεται στην Εικόνα 6.5 σε ένα Γ.Π.Ε. όταν «ανοίγουμε» ένα πρόγραμμα, αυτό εμφανίζεται πάντα σε ένα **παράθυρο** (window), δηλαδή σε μια

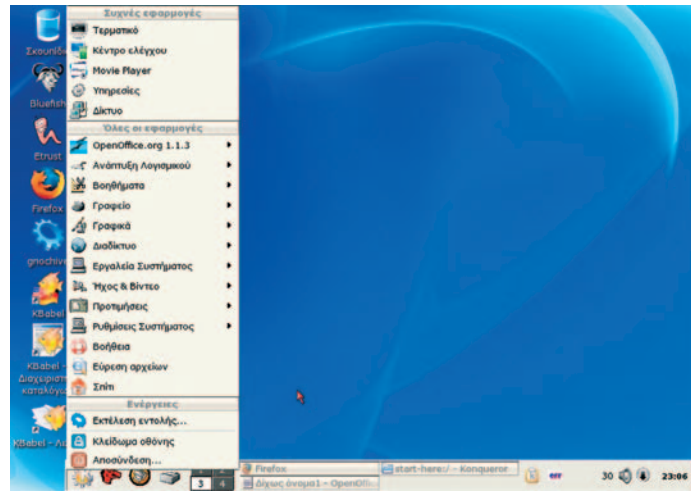

Εικόνα 6.3. Το Βασικό Μενού του Λ.Σ. Linux

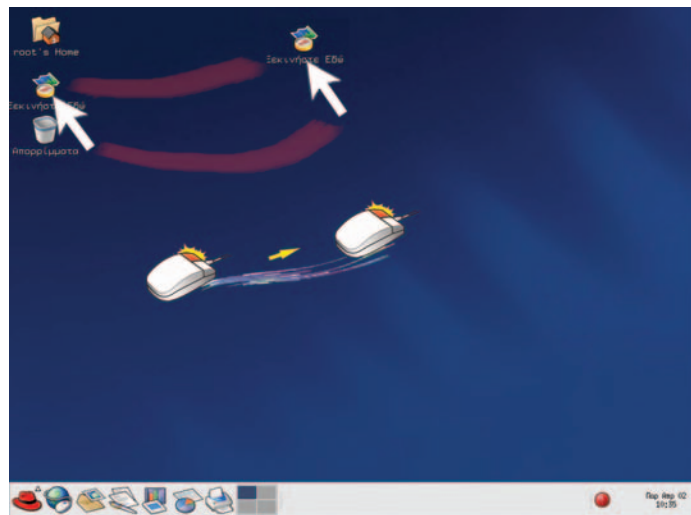

Εικόνα 6.4. Επιλογή και μετακίνηση εικονιδίου με το δείκτη του ποντικιού

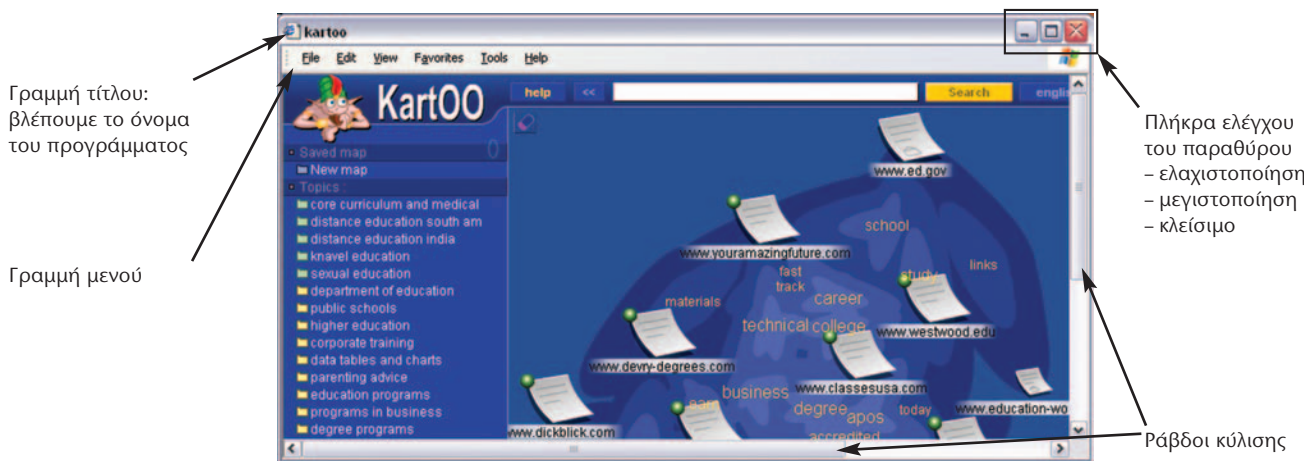

Εικόνα 6.5. Παράθυρο προγράμματος σε ένα Γ.Π.Ε. (MS-Windows)