

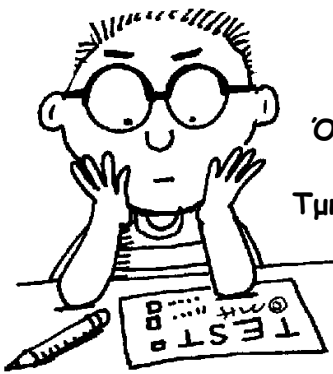

Testaki...



Όνομα: _____

Τμήμα: _____ Ημερομηνία _____

1. Εισάγοντας το σύμβολο **V** στο αντίστοιχο κουτί, χαρακτηρίστε τις συσκευές στον επόμενο πίνακα ως συσκευές «εισόδου» ή «εξόδου».

Συσκευές	Εισόδου	Εξόδου
Ποντίκι		
Οθόνη		
Σαρωτής		
Μόντεμ		
Εκτυπωτής		
Πληκτρολόγιο		
Μικρόφωνο		
Χειριστήριο παιχνιδιών		
Ηχεία		

(9 μονάδες)

2. Να συμπληρώσετε τα κενά στις προτάσεις που ακολουθούν με τις κατάλληλες λέξεις.
- Στην Κ..... Μ..... Ε..... (Κ.Μ.Ε. ή C.P.U) γίνεται σύμφωνα με τις οδηγίες μας, η επεξεργασία των δεδομένων που εισάγονται στην μνήμη του υπολογιστή.
 - Με την βοήθεια του σ..... μετατρέπονται εικόνες, φωτογραφίες και κείμενα σε ηλεκτρονική μορφή και εισάγονται στον υπολογιστή για επεξεργασία.
 - Τα δεδομένα και οι κατάλληλες για την επεξεργασία τους εντολές αποθηκεύονται προσωρινά στην μ..... R..... (Random Access Memory - Μ..... Τ..... Π.....)
 - Για να μην χάσουμε τα δεδομένα και τις πληροφορίες τα αποθηκεύουμε σε ειδικές συσκευές, οι οποίες λέγονται α..... μ.....

(5 μονάδες)

3. Μπορείτε να περιγράψετε πως και με ποιες συσκευές εισόδου και εξόδου θα φτιάξουμε μια σχολική εφημερίδα με τον υπολογιστή του σχολείου; (απαντήστε στην πίσω σελίδα)

(6 μονάδες)

Καλή Επιτυχία