



Testaki...

Όνομα: _____

Τμήμα/Ομάδα: _____ Ημερομηνία _____

1. Να συμπληρώσετε στην εικόνα που ακολουθεί αυτά που πρέπει να προσέχουμε ώστε να έχουμε σωστή στάση εργασίας όταν καθόμαστε στον υπολογιστή.

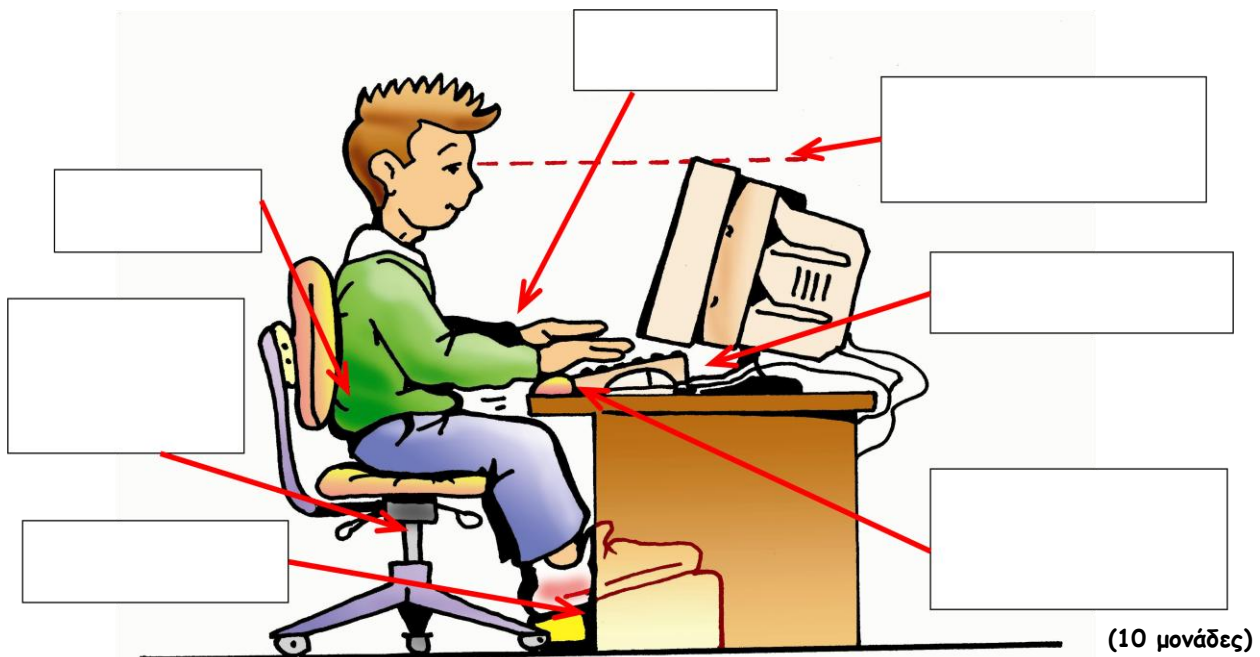

(10 μονάδες)

2. Να συμπληρώσετε τα κενά στις προτάσεις που ακολουθούν με τις κατάλληλες λέξεις.
 - Οι μικρές ορθογώνιες περιοχές που είναι χωρισμένη η επιφάνεια ονομάζονται ε..... (pixels).
 - Ο αριθμός των εικονοστοιχείων που συναντάμε μια οριζόντια και μια κάθετη γραμμή καθορίζουν την α..... της ο..... (resolution).
 - Το μέγεθος της οθόνης μετριέται με το μήκος της δ..... της οθόνης σε ίντσες (1 ίντσα ισούται με 2.54 εκατοστά).

(4 μονάδες)

3. Ποιες είναι οι βασικές οδηγίες που πρέπει να τηρούμε προκειμένου να προστατέψουμε τα μάτια μας όταν καθόμαστε πολλές ώρες στον υπολογιστή; (απαντήστε στην πίσω σελίδα)

(6 μονάδες)

Καλή Επιτυχία